Купить дачу, дом, коттедж за 5 750 000 рублей на Степная ул, 18

Краснодарский край, село Пластунка, Степная ул, 18

5 750 000 Р
106 481Р за м^2

54.00 м^2
Общая

Продам дом с земельным участком в центре станицы(не дачи). на участке есть второй однокомнатный дом 31 кв со всеми удобствами кухня+ комната+ с/у совмещенный. В доме с/у совмещённый, прихожая, кухня, гостиная и две спальни, з/у 5.5 сот не топит, со всех сторон спокойные, дружелюбные соседи, тихое место. в шаговой доступности остановка, магазин, поликлиника, школа и детский сад.Номер объекта: #82/1657278/3069

1 с 01.03.2025, обновлен 29.08.2025

Продавец: Алексей

Телефон: +79282237304

Характеристики
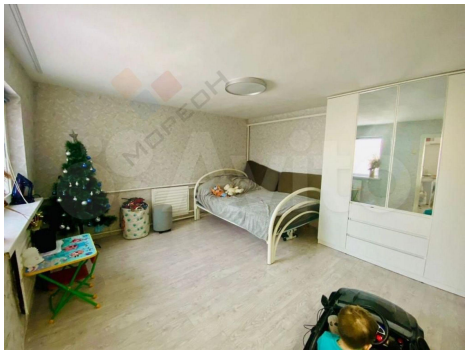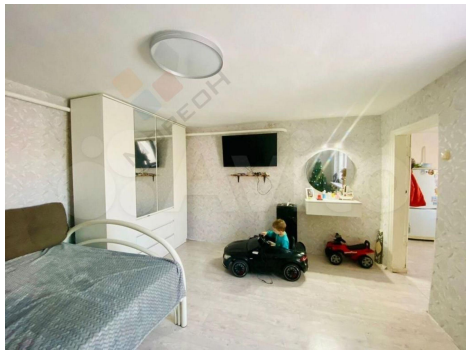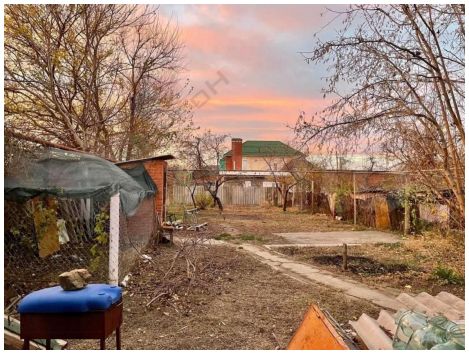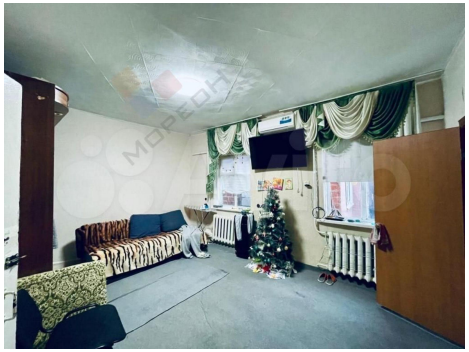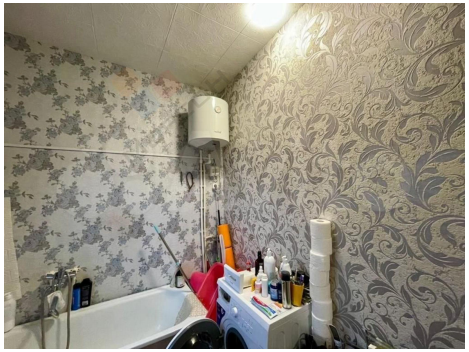
Этажей всего	1	Площадь участка	5.50 сот