Купить дачу, дом, коттедж за 17 000 000 рублей на Калинина ул, 44

Краснодарский край, станица Елизаветинская, Калинина ул, 44

17 000 000 Р
125 926Р за м^2

135.00 м^2
Общая

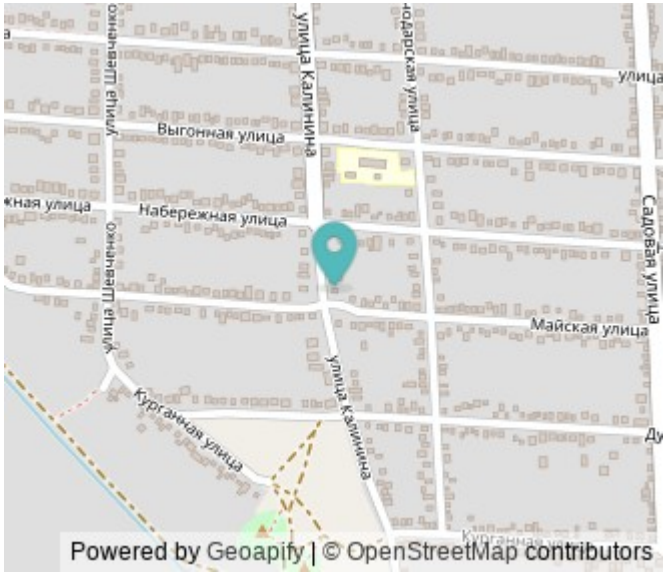

Продается новый дом 135 кв.м. Жилая площадь 110 метров. Ст.Елизаветинская-Центр-ул.Калинина д.44. (в двух кварталах садик и в четырех школа) смотрите по карте, отмечено верно ! Самая грамотная планировка для комфортного проживания(сравните с любыми другими предложениями и вы поймете разницу.) Два санузла , все комнаты изолированы. Большая кухня-гостиная с панорамными окнами. Так же сделана отдельно постирочная(стиральная машинка и сушильная) Газ. Свет 15 кВ. Вода с хорошим давлением всегда , не нужны насосы ! Новый Дом с бассейном на участке 7.5 соток. Дом размещен посередине участка. 3.5 соток перед домом для парковок игр и зоны отдыха и 2.5 сотки за домом для сада и огорода. Капитальный бассейн 6х3х1.7 с автоматической системой фильтрации и очистки , ничего сыпать и лить не надо. Ворота на пульте. В доме выполнена разводка электричества , предчистовая отделка. Дорогие окна. По пириметру огорожен новым забором (столбы и проф лист)——-Дом строился для себя , из чистого кирпича. Строили не спеша. Все коммуникации и ливневки спрятаны в земле. Подготовка под видеонаблюдение по участку. ——Дом реальный. Хороший.Номер объекта: #82/1657047/3069

0 с 01.03.2025, обновлен 22.08.2025

Продавец: Алексей

Телефон: +79282237304

Характеристики
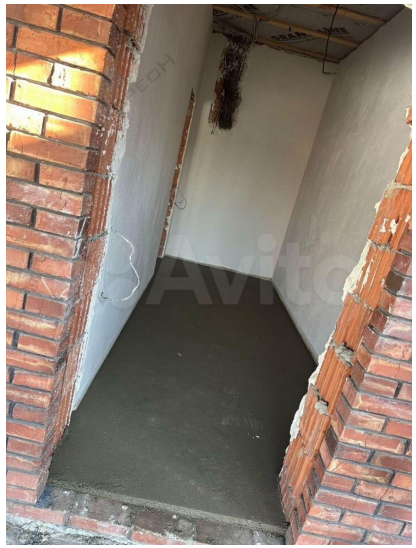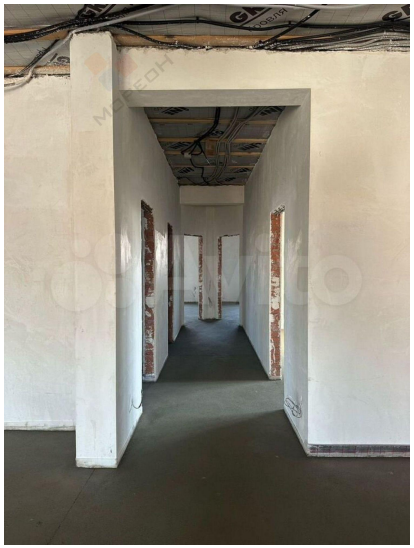
Этажей всего	1	Площадь участка	7.00 сот