Купить дачу, дом, коттедж за 12 800 000 рублей на улица Космонавта Волкова

Краснодарский край, Городской округ Анапа, село Супсех, улица Космонавта Волкова

12 800 000 Р
123 077Р за м^2

104.00 м^2	80.00 м^2	32.00 м^2
Общая	Жилая	Кухня

Объект №151552. Дом площадью 104 кв.м, расположенный на земельном участке 4 сотки, в ближайшем пригороде Анапы, с. Супсех. Капитальный, 1 этажный жилой дом, со всеми коммуникациями и с удобным расположением. В шаговой доступности магазины,остановка,школа, сад, аптека, Озон, WB. 2 км до города и ТЦ "Красная площадь" Преимущества: - хорошие подъездные пути - дом с качественным, дорогим ремонтом, делали для себя. -теплый пол в местах укладки плитки. - участок огорожен капитальным забором. - есть место для парковки автомобиля, под бассейн, баню и зону барбекю - имеется чердак для хранения вещей. - на участке растут плодоносные деревья. Документы на руках, возможна ипотека. Коммуникации: - свет 15 Квт. - вода(скважина) - канализация(септик) - газ по меже, нужна только врезка О доме: - дом выполнен из 32 блока, Гостиная-столовая 32 кв.м. Жилые комнаты 18.5+18.4+17.2 санузел 6.3кв.м коридор 8 кв.м Остаётся вся встраемая мебель и техника.

0 с 24.02.2025, обновлен 14.07.2025

Продавец: Ильнур

Телефон: (989)2400014

Характеристики
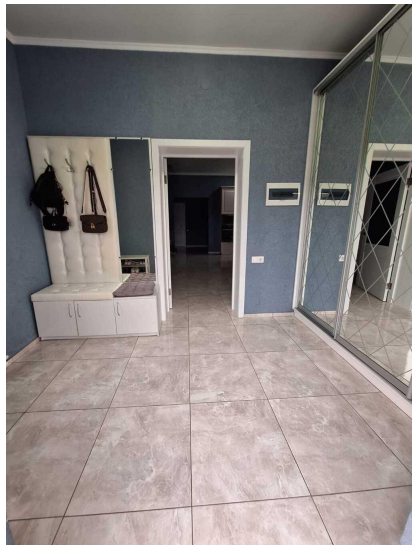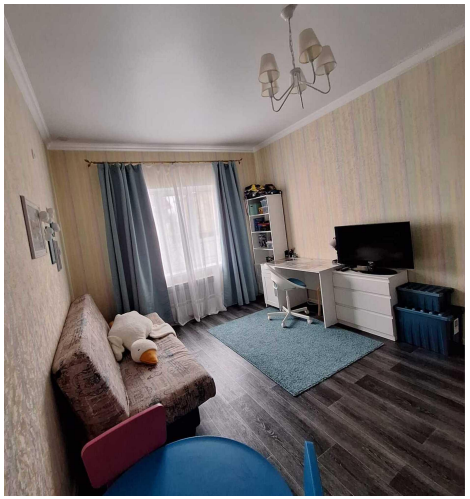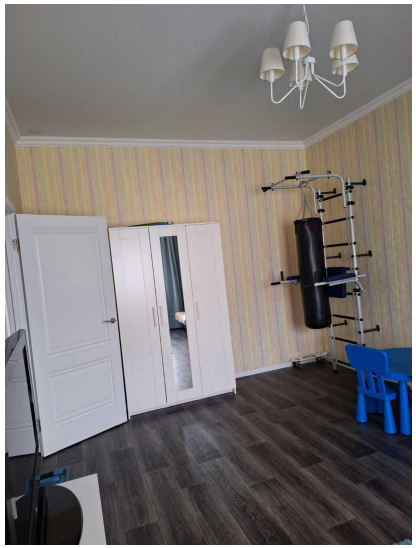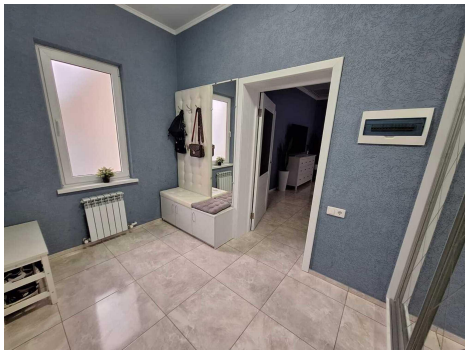
Площадь жилая	80.00 кв. м	Площадь кухни	32.00 кв. м
Этажей всего	1	Наличие водоснабжения	да
Наличие канализации	да	Наличие отопления	да
Площадь участка	4 сот