# Купить дачу, дом, коттедж за 20 600 000 рублей на улица Чапаева

Краснодарский край, Городской округ Анапа, село Супсех, улица Чапаева

20 600 000 Р
50 739Р за м$^2$

| 406.00 м$^2$ | 300.00 м$^2$ | 35.00 м$^2$ |
|---|---|---|
| Общая | Жилая | Кухня |

Объект №151640. Дом 406 м² на участке 11 сот. . Вашему вниманию предлагается дом, в пяти уровнях. Материалы, блок кирпич. Немецкий проект, площадь комнат от 12 до 35м, высота потолков 3.2-3.4м, 3 санузла. По набору коммуникаций и расположению в поселке это уникальное предложение, транспорт, бесперебойное водоснабжение и центральные газ и канализация. Участок ровный, правильной формы с плодоносящим садом, квартал состоит из 4х домов. Расстояние до домов напротив 30м. Все соседи солидные семейные люди. Кондиционирование, отопление +бойлер на всякий случай. Полуподвал около 80м, пригоден для зоны отдыха, сауны и кладовых. Кровля натуральная черепица (глина). Окна новые пвх. Система отопления новая. Гараж. Дом подойдет семье или под небольшую гостиницу.

0 с 24.02.2025, обновлен 14.07.2025

Продавец: Марина

Телефон: (989)2400014

## Характеристики
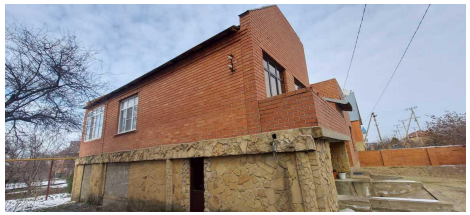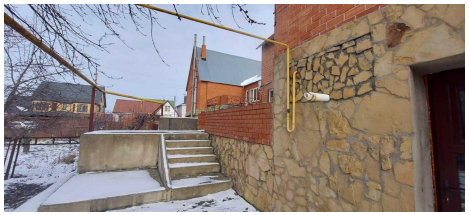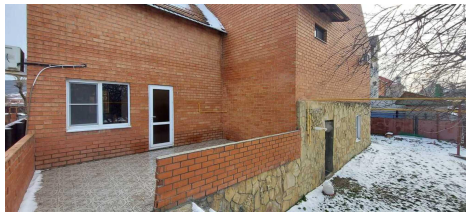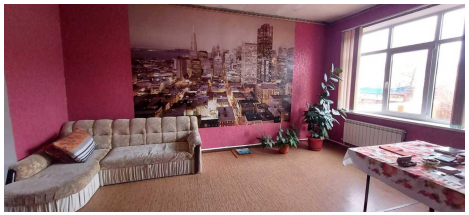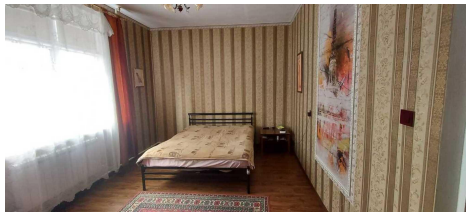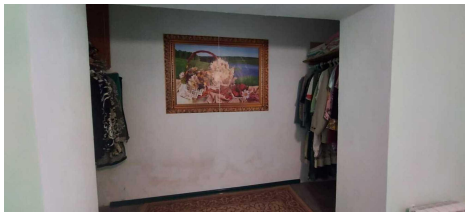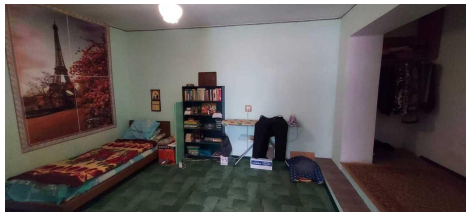
| | | | |
|---|---|---|---|
| Площадь жилая | 300.00 кв. м | Площадь кухни | 35.00 кв. м |
| Этажей всего | 3 | Наличие водоснабжения | да |
| Наличие канализации | да | Наличие отопления | да |
| Площадь участка | 11 сот | | |