Купить дачу, дом, коттедж за 8 500 000 рублей на Грушовая улица

Краснодарский край, Городской округ Анапа, село Супсех, Грушовая улица

8 500 000 Р
121 429Р за м^2

70.00 м^2	40.00 м^2	10.00 м^2
Общая	Жилая	Кухня

Объект №164071. Продается отличный и уютный дом в Супсехе!!! В доме прихожая, 3 комнаты, с/у совмещенный с хорошим ремонтом. Комнаты все светлые и просторные. Участок 5,6 соток с фруктовыми деревьями и теплицей для любителей садоводства. Фасад - 16 метров. Школа в пешей доступности 10-12 минут, остановка транспорта - 200м. Вся сумма в ДКП, без долгов и обременений. Один собственник, быстрый выход на сделку.

0 с 24.02.2025, обновлен 25.08.2025

Продавец: Олеся

Телефон: +79892399943

Характеристики
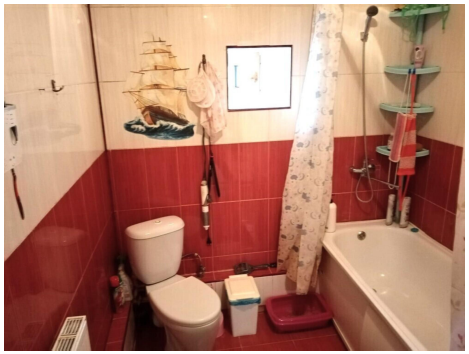
Площадь жилая	40.00 кв. м	Площадь кухни	10.00 кв. м
Этажей всего	1	Наличие водоснабжения	да
Наличие канализации	да	Наличие отопления	да
Площадь участка	6 сот