Купить дачу, дом, коттедж за 5 800 000 рублей на улица Мира

Краснодарский край, станица Гостагаевская, улица Мира

5 800 000 Р
89 231Р за м^2

65.00 м^2	33.00 м^2	9.00 м^2
Общая	Жилая	Кухня

Объект №166608. Добротный дом с садом! Один собственник, документы на руках, сделка быстрая. Дом 65 кв.м на участке 5 соток! Не Фейк ! Торг после просмотра ! В продаже отличный дом площадью 65 кв.м. на участке 5 соток в станице Гостагаевская — отличное место для тех, кто ценит комфорт! Дом расположен в непосредственной близости к центральной улице Новороссийская, центральному парку станицы Гостагаевская. В доме три спальни, кухня, санузел, котельная,гостиная,подвал.Собственник рассмотрит предложение по продаже дома с мебелью, а так же и без нее. Дом блочный, облицовка выполнена "короедом", очень теплый.Подключены все необходимые коммуникации: центральное водоснабжение, электричество (15 кВт), а также септик, который не требует частого обслуживания. ГАЗ в дом Заведен ! Летом в жару прохладный душ в саду.В саду очень много фруктовых деревьев,кусты малины и смородины.Все в цветах. Очень много кустов роз. Станица известна своей развитой инфраструктурой: в шаговой доступности школа №15, магазины, аптеки, рынок, специализированные магазины. Для детей - спортивные секции, школа искусств, красивый парк для прогулок с колясками! Благодаря хорошей транспортной развязке, имеется возможность быстро уехать как на Черноморское побережье так и в сторону Азовского моря. Этот дом — отличное место ...

3 с 24.02.2025, обновлен 25.08.2025

Продавец: Владислав

Телефон: +79280423296

Характеристики
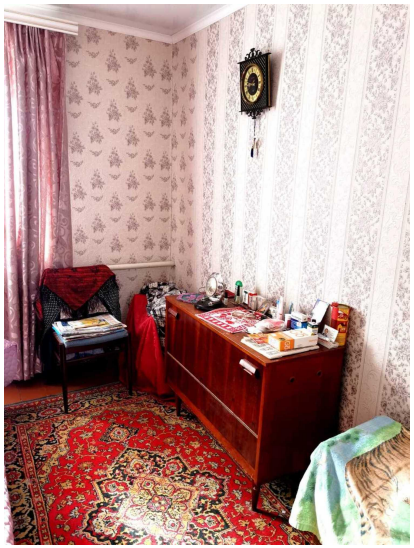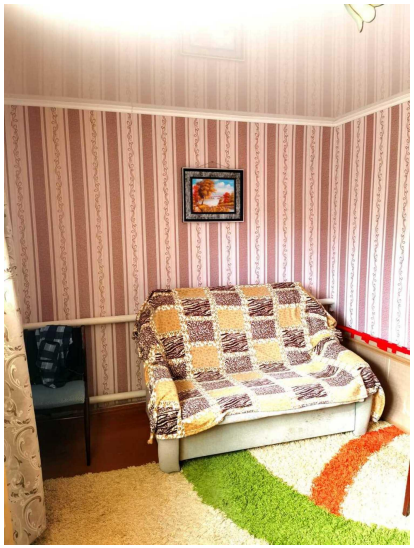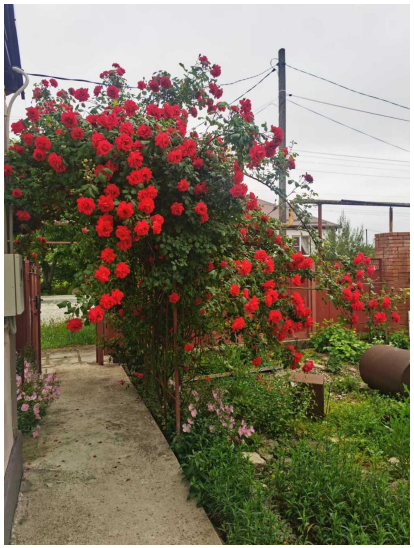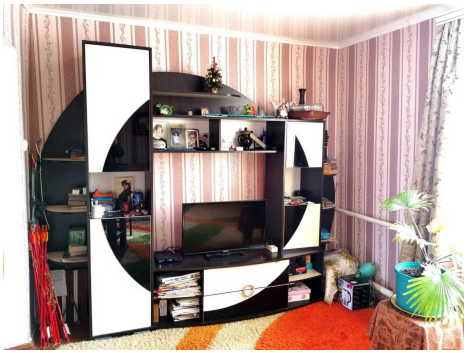
Площадь жилая	33.00 кв. м	Площадь кухни	9.00 кв. м
Этажей всего	1	Наличие водоснабжения	да
Наличие канализации	да	Наличие отопления	да
Площадь участка	5 сот