Купить дачу, дом, коттедж за 27 000 000 рублей на Батумское шоссе улица, д.48/2

Краснодарский край, Городской округ Сочи, поселок Дагомыс, Батумское шоссе улица, д.48/2

27 000 000 Р
197 080Р за м^2

137.00 м^2
Общая

Быстрый выход на сделку. В доме свободная планировка, без отделки. Возможность закрыть объект под ключ с ремонтом. Объект подходит как для личного проживания, так и для бизнес-решений. Этот комплекс отлично подходит для тех, кто ценит покой и любит природу. Коттеджный посёлок «ГрадПарк» в Дагомысе. Готовый комплекс из 8 домов в стиле HI-TECH с коммуникациями и общей зоной отдыха. Коммуникации полностью подключены: свет, вода, газ, канализация. Инженерные сети соответствуют современным стандартам. До центра Сочи можно добраться за 30 минут. В пешей доступности магазины, аптеки, кафе, школа и детский сад. Каждый дом расположен на участке 3 сотки. Есть возможность обустроить террасу и зону отдыха. Территория закрытая и под охраной, что обеспечивает дополнительную безопасность и комфорт для жителей. Дополнительные материалы (видео-облеты, документы, кадры с дрона, информацию о соседних продающихся домах) предоставлю. Звоните! Рассмотрим все предложения.

0 с 11.02.2025, обновлен 11.07.2025

Продавец: Иван

Телефон: +79046895457

Характеристики

Этажей всего	2	Наличие водоснабжения	да
Наличие канализации	да	Наличие электроснабжения	да
Площадь участка	2.5 сот		
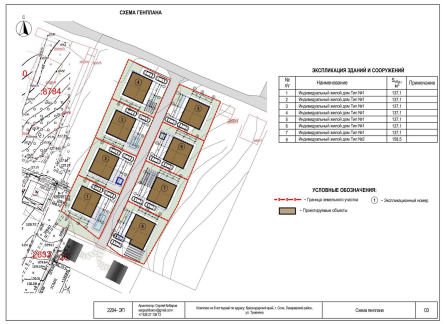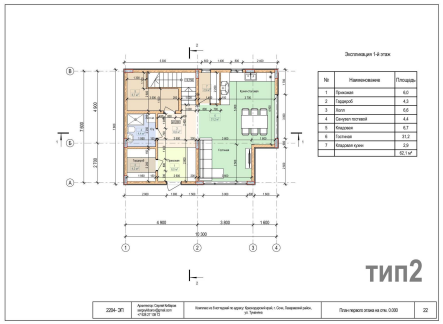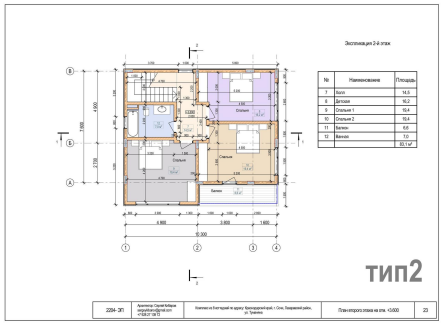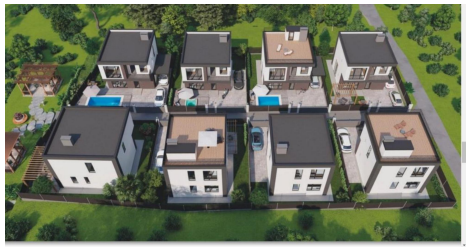
https://krasnodarskyy-kray.restate.ru/obj/prodazha-kottedzha-batumskoe-shosse-ulica-d-48-2-124804361/