# Купить дачу, дом, коттедж за 26 200 000 рублей на Степная ул, 299

Краснодарский край, станица Елизаветинская, Степная ул, 299

26 200 000 Р
149 118Р за м$^2$

| 175.70 м$^2$ | 105.00 м$^2$ | 30.00 м$^2$ |
|---|---|---|
| Общая | Жилая | Кухня |

В продаже 2-х этажный кирпичный дом в центре станицы Елизаветинская. На первом этаже располагается спальня, ванная комната, душевая и кухня-гостинная с выходом на задний двор. На втором этаже две спальни со встроенными гардеробными и санузел. В доме сделан хороший ремонт. Будущему собственнику БОНУСОМ остаётся мебель и техника. Просторный двор выложен плиткой и накрыт навесом. По периметру всего дома и внутри дома установлено видеонаблюдение. Рядом с домом есть вся необходимая инфраструктура. Один собственник. Обременений нет. Отличный дом для дружной семьи ждёт своих новых владельцев. Звоните!Номер объекта: #82/1654855/3069

0 с 07.02.2025, обновлен 11.07.2025

Продавец: Алексей

Телефон: +79282237304

## Характеристики
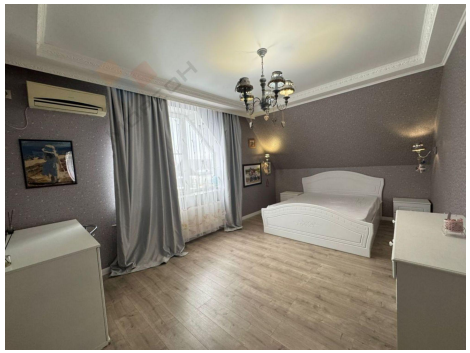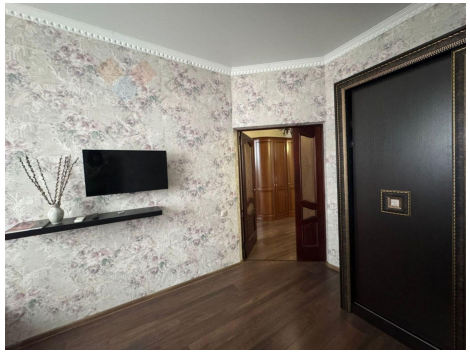
| | | | |
|---|---|---|---|
| Площадь жилая | 105.00 кв. м | Площадь кухни | 30.00 кв. м |
| Этажей всего | 2 | Наличие водоснабжения | да |
| Наличие канализации | нет | Наличие электроснабжения | да |
| Наличие отопления | да | Площадь участка | 4.30 сот |