# Купить дачу, дом, коттедж за 14 800 000 рублей на Маршала Жукова ул, 40

Краснодарский край, Ленинградский район, хутор Ленина, Маршала Жукова ул, 40

14 800 000 Р
67 273Р за м$^2$

220.00 м$^2$
Общая

Продается большой дом с ремонтом. Семь жилых комнат, кухня, санузел на каждом этаже. Ремонт - ламинат, санузлы кафель, натяжные потолки, радиаторы отопления, газовый котел, стены под покраску или обои, двери. Участок 6.2 сот. парковка. Вся инфраструктура. Не посредник.Номер объекта: #82/1652340/3069

0 с 18.01.2025, обновлен 11.07.2025

Продавец: Алексей

Телефон: +79282237304

## Характеристики
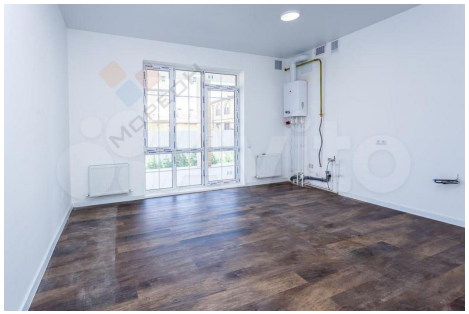
| | | | |
|---|---|---|---|
| Этажей всего | 2 | Площадь участка | 6.20 сот |