Купить дачу, дом, коттедж за 4 500 000 рублей на Казачья ул, 90

Краснодарский край, станица Северская, Казачья ул, 90

4 500 000 Р
95 137Р за м^2

47.30 м^2	35.00 м^2	7.00 м^2
Общая	Жилая	Кухня

Продается уютный дом в станице Северская с 3 комнатами. Общая площадь 47.30 кв.м. Этот вариант отличается высокой экономичностью, благодаря чему вы сможете значительно сэкономить на коммунальных платежах. Участок 6 соток правильной формы с широким фасадом.Дом имеет стандартный ремонт, что позволит вам сразу заселяться и наслаждаться уютной обстановкой. Мебель остается в доме, что облегчит вам процесс обустройства жилья.Этот вариант идеально подойдет для молодых людей, а также для родителей или пожилых родственников. Удобное расположение дома предоставит вам возможность быстро добраться до необходимых мест и учреждений.Рядом с домом находятся детские сады общеразвивающего и комбинированного вида, театр-студия Idashow, магазин низких цен и другие заведения. Все это делает это предложение еще более привлекательным для семей с детьми.Не упустите шанс стать обладателем этого уютного и экономичного дома! Свяжитесь с нами прямо сейчас и узнайте больше информации.Номер объекта: #82/1647472/3069

2 с 13.12.2024, обновлен 11.07.2025

Продавец: Сергей

Телефон: +79282580871

Характеристики

Площадь жилая	35.00 кв. м	Площадь кухни	7.00 кв. м
Этажей всего	1	Наличие водоснабжения	да
Наличие канализации	нет	Наличие электроснабжения	да
Наличие отопления	да	Площадь участка	6.00 сот

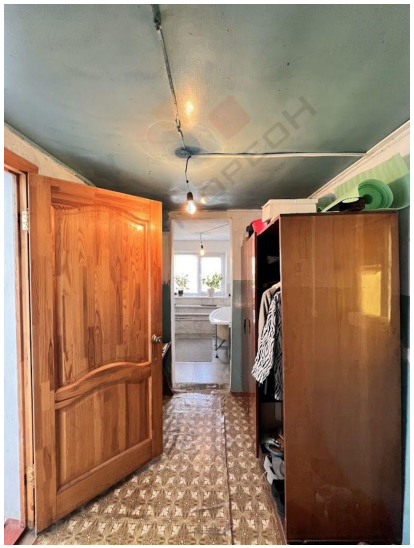

АТЕМ