Купить дачу, дом, коттедж за 13 000 000 рублей на Интернациональная ул, 12

Краснодарский край, станица Старокорсунская, Интернациональная ул, 12

13 000 000 Р
86 667Р за м^2

150.00 м^2
Общая

Продаю дом мечты в центре станицы Старокорсунской. Адрес: ст. Старокорсунская, ул. Интернациональная, 12 Предлагаю вам уникальную возможность приобрести просторный дом, построенный из качественных материалов по эксклюзивному архитектурному проекту. Есть фотографии всех этапов строительства! Этот дом идеально подойдет как для постоянного проживания, так и для дачного отдыха. Просторные и светлые комнаты - Удобная планировка - Газ по меже - Огороженная территория - Рядом вся необходимая инфраструктура: магазины, школы, детские сады. Подключены все центральные коммуникации, септик. Красивый камин создаст неповторимые эмоции уюта ????Не упустите шанс стать владельцем этого замечательного дома! Звоните для получения дополнительной информации и организации просмотра.Номер объекта: #82/1645400/3069

0 с 29.11.2024, обновлен 22.08.2025

Продавец: Алексей

Телефон: +79282237304

Характеристики
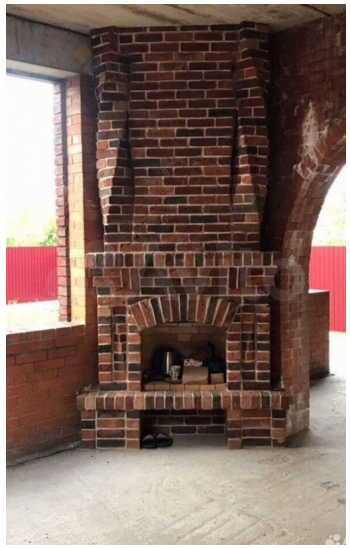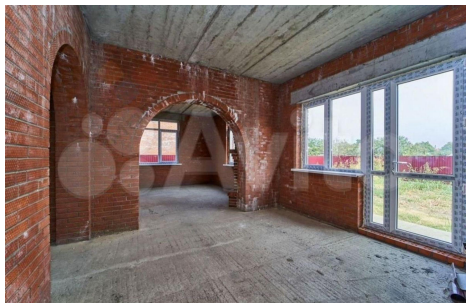
Этажей всего	2	Площадь участка	5.00 сот