# Купить дачу, дом, коттедж за 6 500 000 рублей на Васюринская ул, 44

Краснодарский край, Ленинградский район, хутор Ленина, Васюринская ул, 44

6 500 000 Р
44 612Р за м$^2$

145.70 м$^2$
Общая

СОБСТВЕННИК !. Продается половина дома. хутор Ленина. Общая площадь 145.7, участок 8.2 сотки, огород 6 сот. Газифицирован. +Двух комнатная времянка с газом и водой +гараж. До трассы 100 метров, до "моря" - 800м. Сообщения принимаются всё время. ЗВОНИТЬ ТОЛЬКО с 18-00 до 21-00 РИЕЛТОРОВ просьба НЕ БЕСПОКОИТЬСЯНомер объекта: #82/1644730/3069

1 с 22.11.2024, обновлен 22.08.2025

Продавец: Алексей

Телефон: +79282237304

## Характеристики

| | | | |
|---|---|---|---|
| Этажей всего | 1 | Площадь участка | 8.20 сот |
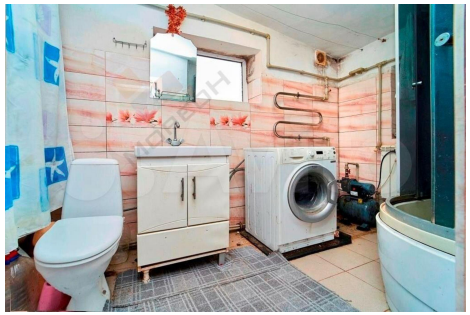
https://krasnodarskyy-kray.restate.ru/obj/prodazha-kottedzha-vasyurinskaya-ul-44-124789720/