Купить дачу, дом, коттедж за 25 000 000 рублей на Ярусная ул, 25

Краснодарский край, посёлок Российский, Ярусная ул, 25

25 000 000 Р
144 509Р за м^2

173.00 м^2
Общая

Продаётся дом 173 м2 на участке 8 соток. Строили для себя, монолит-кирпич с 20 колоннами на каждом этаже, монолитной плитой первого и второго этажа и монолитным поясом под кровлю. Под всем домом выполнен монолитный ленточный фундамент шириной ленты 1,1 метра и глубиной 1,7 метра!!! По окончанию строительства участок отсыпан по периметру, в результате планировочная отметка выше чем у соседей. Кровля мягкая на самом доме и на огромном навесе с 3-х сторон дома. Сделан качественный ремонт. В доме очень хорошая мебель, останется при желании- заходите и живите. Две спальни, кабинет и санузел на втором этаже. На первом этаже кухня, гостиная, отдельная большая котельная, вместительная и оборудованная отдельная гардеробная, санузел. По дому выполнены тёплые полы- отдельный контур на каждый этаж. В котельной установлено 2 Котла - основной газовый и резервный электрический, с большим бойлером. Обустроена полная система подготовки и очистки воды из скважины при подаче в дом. На кухне вся мебель (массив дерева, дорогая столешница) со встроенной техникой, в том числе большая посудомоечная машина и большой холодильник. В каждой комнате установлены дорогие сплит-системы, в том числе с холодной плазмой и возможностью запуска с тф. Ролл-ставни с электроприводом. На улице сделан автоматический программируемый ...

0 с 15.11.2024, обновлен 11.07.2025

Продавец: Алексей

Телефон: +79282237304

Характеристики
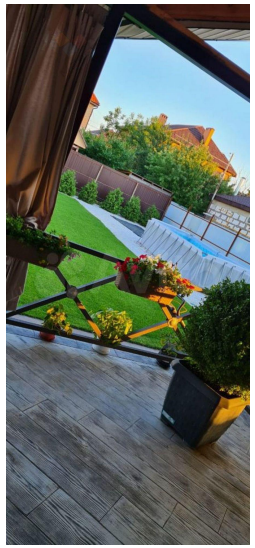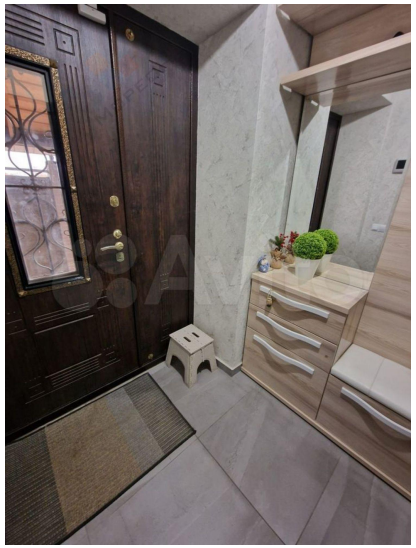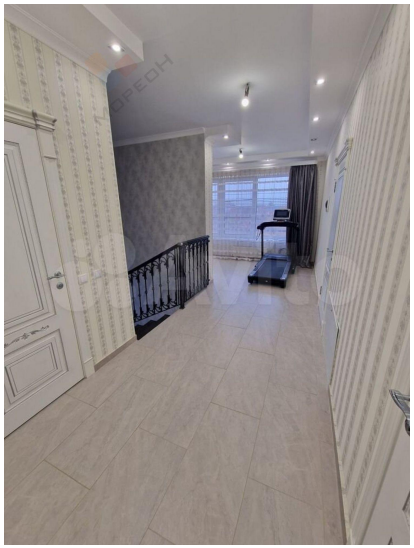
Этажей всего	2	Площадь участка	8.00 сот