Купить дачу, дом, коттедж за 14 900 000 рублей на Ивана Васюхно ул

Краснодарский край, станица Старокорсунская, Ивана Васюхно ул

14 900 000 Р
99 333Р за м^2

150.00 м^2
Общая

Продается новый дом в Краснодаре. Строил для себя - без экономии. Дом максимально комфортный, экологичный. Стены из натурального камня - толщина 50-65 см. Фасад так же облицован дагестанским камнем. Летом приятная прохлада, зимой можно даже без майки. Газ, отопление водяное. Газ - договор в исполнении - дом наднях сдан в эксплуатацию. Вода - скважина, хорошая автоматика. Шикарная сауна парная. Расположение между хутором Ленина и Старокорсунской. Метров 100 от трассы М-4.Дорогие мультифункциональные окна - 2-камерный стеклопакет. Во всех помещениях грамотная вентиляция. Межэтажные перекрытия плиты. Забор с автоматическими воротами и пультом управления.На первом этаже:- Большой теплый гараж, Сауна с предбанником, Бойлерная, Гостиная-столовая, Санузел с душевой и прихожая со стальной дверью 3мм.- Второй этаж:- Три просторные спальни, Второй санузел, Терасса(подготовлена, но не сделана) с выходом из одной из спален. Высота потолков 2,95м.Отделка только немного, в сауне и так по мелочи.Школы, детские сады, магазины, Торговый центр Оз Молл, АЗС, несколько СТО, Аэропорт, Водохранилище с массой баз отдыха и прочее все в минутах езды. Кстати, водохранилище километра 2 - нет ветра, нет комаров. Удобный, никогда-не-затапливаемый район!Кровля плоская, бетонная, утепления. В отличии от обычных ...

0 с 15.11.2024, обновлен 22.08.2025

Продавец: Алексей

Телефон: +79282237304

Характеристики
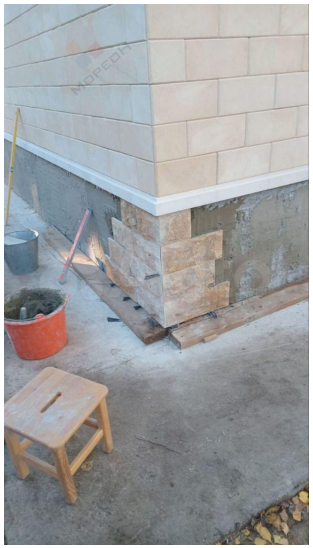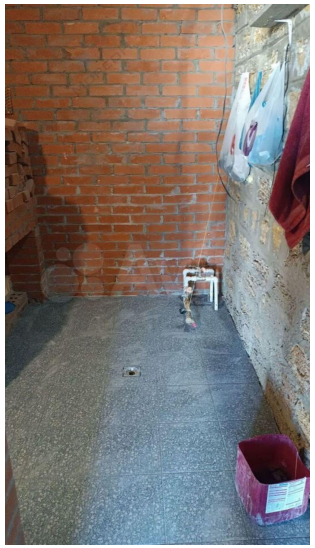
Этажей всего	2	Площадь участка	4.00 сот