Купить дачу, дом, коттедж за 18 000 000 рублей на Юбилейная ул, 107

Краснодарский край, Динской район, поселок Агроном, Юбилейная ул, 107

18 000 000 Р
150 000Р за м^2

120.00 м^2
Общая

Продаётся, просторный, загородный дом в п. Агроном . Расположен на участке 12 соток, в очень удобном по расположению месте, я бы сказала в золотой середине между Краснодаром и ст. Динской. Заезд в Краснодар с 3-х сторон. В посёлке развитая инфраструктура, школа, сад, поликлиника, магазины и тд. посёлок городского типа. В доме 3 изолированных друг от друга комнаты, 1-кабинет , кухня просторная светлая, 2 сан узла на первом этаже , большая величавая терраса, мансардный этаж в свободной планировке. ДОМ СТРОИЛСЯ ДЛЯ СЕБЯ И ПОД СЕБЯ , КАК КРЕПОСТЬ ! из очень качественных, дорогих материалов премиум класса! То есть они не фонят и не будут фонить канцерогенами !!! ДОМ ПОЛНОСТЬЮ КИРПИЧНЫЙ! Стены толстые, утеплённые везде ! Фундамент 60 см уходят под землю , вверх 80 см , и того 140см. Слой залитой плиты 30 см! Под плитой качественная изоляция. Лицевой кирпич марки П- Посадский К3, керамический 1НФ. (М200) (М-175) - победитель в 2022 г по качеству. Основные характеристике его , он не впитывает в себя воду, влагу, проверено лично! Лицевой раствор под кирпич премиум класса , крупной фракции марки MAXPOL. Дом просторный, "дышащий" Высота потолков 3,20 даёт простор на подвесные фантазии. Подведены свет, вода. Газ идёт по меже (не завидён) Свет повышенного качеств -380 Вт 10 квт. Сельские ...

0 с 18.10.2024, обновлен 04.07.2025

Продавец: Алексей

Телефон: +79282237304

Характеристики
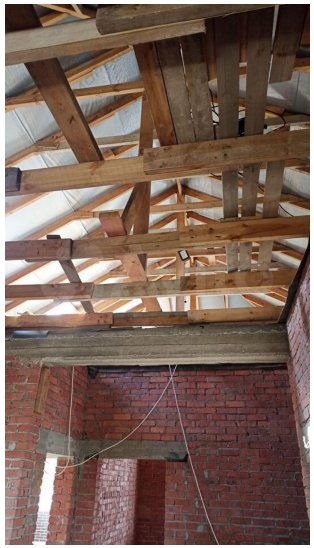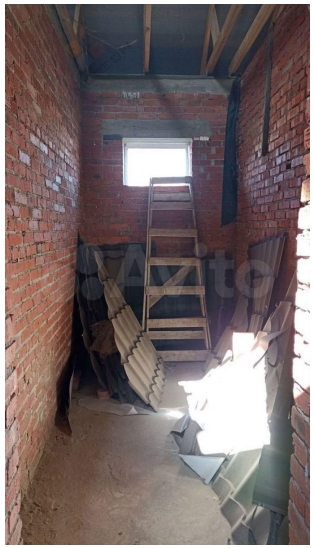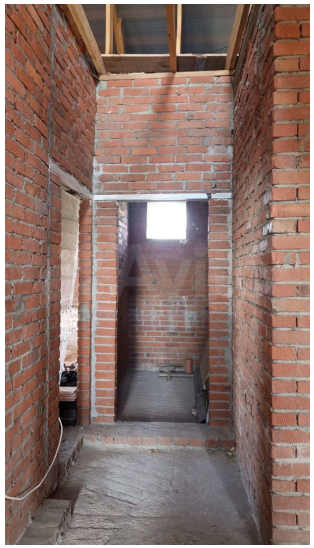
Этажей всего	2	Наличие электроснабжения	нет
Площадь участка	12.00 сот