Купить дачу, дом, коттедж за 5 500 000 рублей на Октябрьская ул, 32

Краснодарский край, Динской район, поселок Агроном, Октябрьская ул, 32

5 500 000 Р
74 830Р за м^2

73.50 м^2
Общая

Продается дом, площадью 73,5 кв.м. 4 жилые комнаты, на участке 12 соток. Сетевой газ, свет, вода. Дом построен в 1968 году,требует косметического ремонта. На участке находится летняя кухня, гараж и хоз постройки. Школа, садик, продуктовые магазины находятся рядом. На все вопросы отечу по телефону.Номер объекта: #82/1640433/3069

1 с 18.10.2024, обновлен 04.07.2025

Продавец: Алексей

Телефон: +79282237304

Характеристики
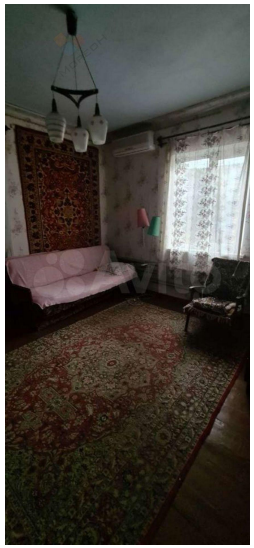
Этажей всего	1	Наличие электроснабжения	нет
Площадь участка	12.00 сот