Купить дачу, дом, коттедж за 6 450 000 рублей на Плеханова ул

Краснодарский край, Динской район, станица Нововеличковская, Плеханова ул

6 450 000 Р
50 391Р за м^2

128.00 м^2
Общая

Продаю дом в ст. Нововеличковская, 30 км от Краснодара. Рядом центр, школа, д/сад, магазины, аптеки, остановки, все необходимое в шаговой доступности. Станица большая со всей инфраструктурой. Дорога широкая, придомовая территория. В доме 3 комнаты, кухня-гостиная с выходом на террасу, 2 санузла, 2 гардеробные. Планировка - конструктор, делали под себя, можно для одной семьи или родители+дети с отдельными входами. Материал газоблок+кирпич. Заведена вода (скважина, предусмотрено под центральную воду), газ заведен в дом, плита подключена, электричество 15кВт. На полу теплый пол, утеплитель по всему дому, стяжка, стены оштукатурены, натяжной потолок везде. Участок 6 соток, откатные ворота. Документы на руках. Собственник.Номер объекта: #82/1639085/3069

0 с 04.10.2024, обновлен 04.07.2025

Продавец: Алексей

Телефон: +79282237304

Характеристики
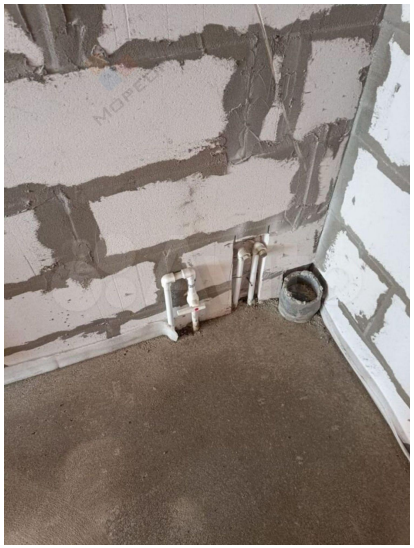
Этажей всего	1	Наличие электроснабжения	нет
Площадь участка	6.00 сот