Купить дачу, дом, коттедж за 9 300 000 рублей на коттеджная, 10

Краснодарский край, станица Раевская, коттеджная, 10

9 300 000 Р
55 522Р за м^2

167.50 м^2	90.00 м^2	18.00 м^2
Общая	Жилая	Кухня

Продам дом в станице Раевская на участке 6 соток по улице Коттеджная, 10 Отличное территориальное местоположение. До Новороссийска -20 км. До города-курорта Анапа - 28 км. До Абрау Дюрсо -32 км. Это значит, что за достаточно короткое время, Вы можете доехать до прекраснейших мест нашего Края! В шаговой доступности остановка общественного транспорта. Во все направления ходит маршрутный автобус. Продуктовый и хозяйственный магазины, аптека. Дом строили для себя. На материалах не экономили начиная от фундамента и заканчивая крышей , перекрытием и т. д. Общая площадь 167,5 кв. м. Состоит из 2-х этажей На первом этаже: просторная кухня 18 кв.м., гостиная 24 кв.м. с выходом на террасу. Прихожая -20 кв.м., санузел, котельная. На втором этаже: 3 комнаты - 16/16/23 кв.м. Из большой комнаты выход на террасу . С террасы второго этажа открывает шикарный ВИД НА ГОРЫ! Дом продается в черновой отделке. Выполнена разводка электричесвта. Коммуникации : Скважина -72 м, с глубинным насосом. Септик - 7 кубов, состоящий из двух бочек, переливной с биоочисткой. Газ проходит по улице. Написано заявление на тех условие. На УЧАСТКЕ высажены молодые саженцы яблони, сливы, черешни, груши и т.д. Дом введён в эксплуатацию в 2021 году. Подходят все варианты расчета. ...

3 с 29.09.2024, обновлен 13.07.2025

Продавец: Кучеренко Ольга Николаевна

Телефон: +79186769166

Характеристики

Площадь жилая	90.00 кв. м	Площадь кухни	18.00 кв. м
Этажей всего	2	Наличие водоснабжения	да
Наличие канализации	да	Наличие отопления	да
Площадь участка	6.00 сот		

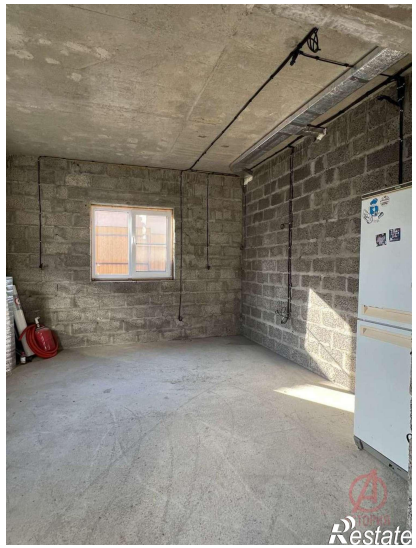
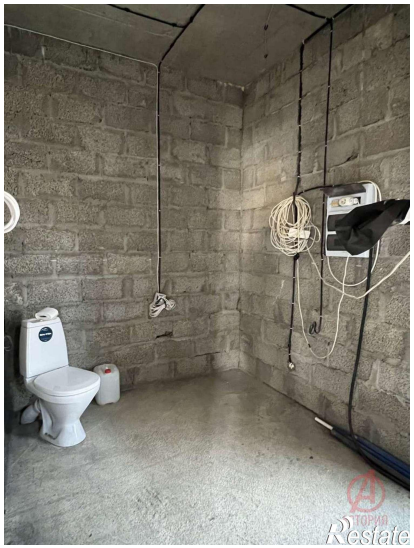
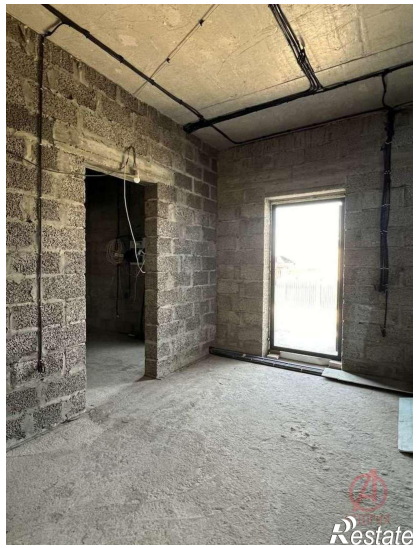
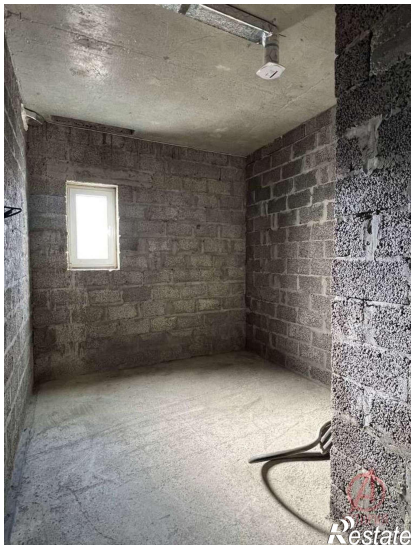
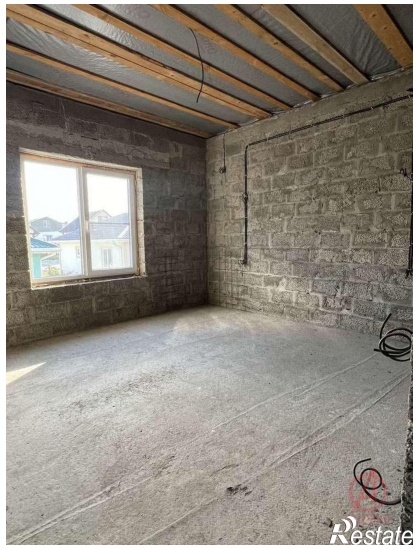
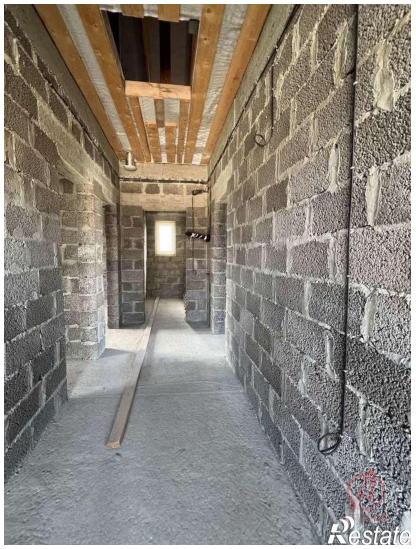
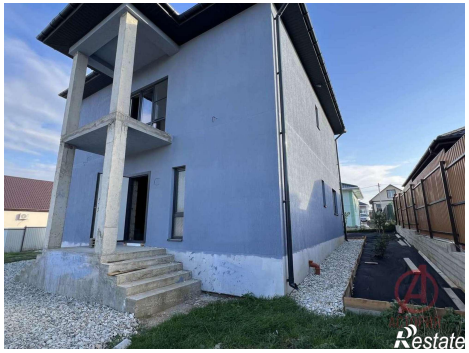

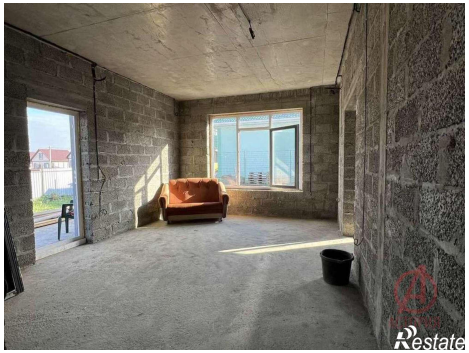
Restate

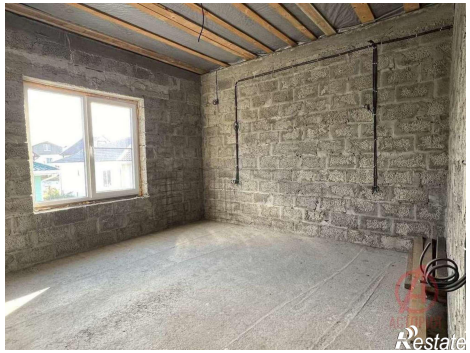
Restate