Купить дачу, дом, коттедж за 7 500 000 рублей на улица Григория Голубицкого

Краснодарский край, станица Голубицкая, улица Григория Голубицкого

7 500 000 Р
88 235Р за м^2

85.00 м^2	42.00 м^2	28.00 м^2
Общая	Жилая	Кухня

Объект №159638. Продаю новый дом на берегу Азовского моря в одной из развитых курортных станиц Темрюкского района - Голубицкой! Общая площадь дома 85 кв.м., на участке- 5.36 сот. Планировка дома : Три комнаты площадью 15.5 кв.м, 16 кв.м, 11 кв.м Кухня-гостиная площадь 28.5 кв.м, с выходом на террасу , С/у площадью 10.7 кв.м. В доме выполнена качественная предчистовая отделка, выполнена разводка инженерных сетей. Теплые полы: в кухне-гостиной, коридоре и санузле. Коммуникации : Газ по меже Вода- центральная, Септик, Свет 15 кВт, заведен в дом. В станице развита инфраструктура: Всеи в шаговой доступности школа, детские сады, сетевые продовольственные магазины, аптеки. Песчанные пляжи Азовского моря в 1.5 км от дома От станицы до города 7 минут на машине! Каждые полчаса курсирует маршрутный транспорт, связывающий станицу с городом, а так же с другими населенными пунктами Таманского полуострова! Продажа дома возмлжна в ипотеку. Полное юридическое сопровождение. Звоните, отвечу на все интересующие вопросы.

15 с 14.09.2024, обновлен 14.07.2025

Продавец: Ксения

Телефон: (989)2400014

Характеристики
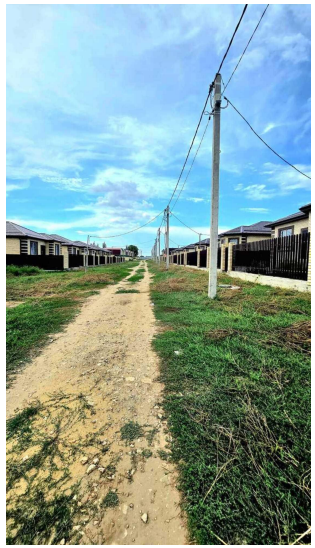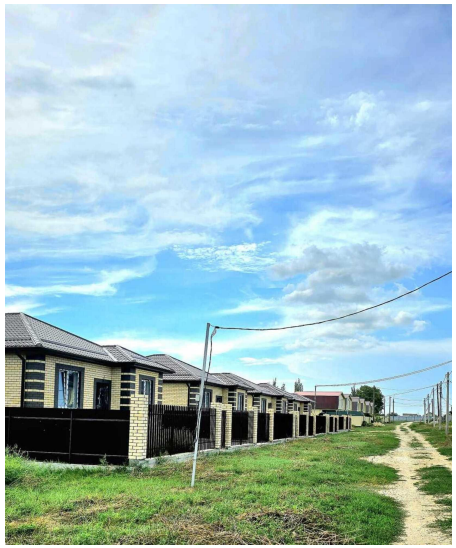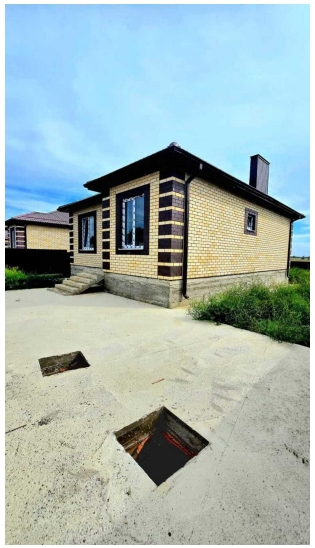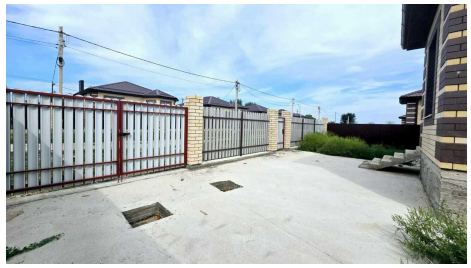
Площадь жилая	42.00 кв. м	Площадь кухни	28.00 кв. м
Этажей всего	1	Наличие водоснабжения	да
Наличие канализации	да	Наличие отопления	да
Площадь участка	5 сот