Купить дачу, дом, коттедж за 5 500 000 рублей на Электрик снт, Клубничная ул, 141

Краснодарский край, станица Елизаветинская, Электрик снт, Клубничная ул, 141

5 500 000 Р
43 582Р за м^2

126.20 м^2	70.00 м^2	29.50 м^2
Общая	Жилая	Кухня

В продаже одноэтажный дом 126,2 м2 . В доме 4 комнаты и просторная кухня-гостиная . Во дворе есть въезд на 2-3 машины .Водопровод центральный . Свет 15 кв. Дом расположен в лучшем СНТ, в шаговой доступности находится остановка школьного и городского автобуса. Рядом располагается множество продуктовых и строительных магазинов, рынок фермерской продукции. В станице две школы, детский сад, МФЦ, два отделения почты, торговые центры. Дом оформленГородская прописка! Показ в любое время!Номер объекта: #82/1632229/3069

5 с 09.08.2024, обновлен 22.08.2025

Продавец: Владимир

Телефон: +79282481937

Характеристики
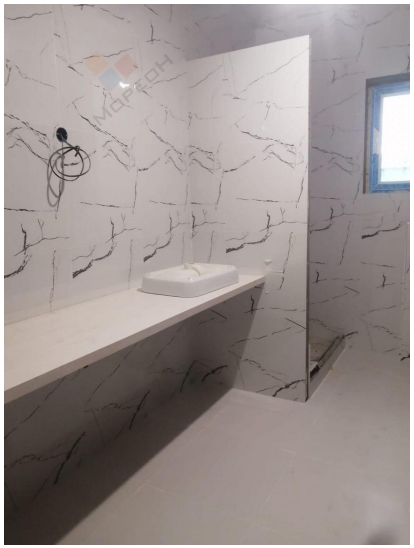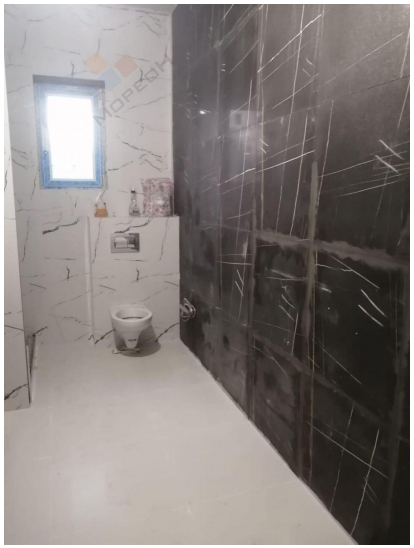
Площадь жилая	70.00 кв. м	Площадь кухни	29.50 кв. м
Этажей всего	1	Наличие водоснабжения	да
Наличие канализации	нет	Наличие электроснабжения	да
Наличие отопления	да	Площадь участка	8.09 сот