Купить дачу, дом, коттедж за 28 000 000 рублей на Радужная ул, 5

Краснодарский край, село Агой, Радужная ул, 5

28 000 000 Р
168 878Р за м^2

165.80 м^2	120.00 м^2	24.00 м^2
Общая	Жилая	Кухня

На берегу Черного моря в поселке Агой продается дом.Развитая инфраструктура поселка ,есть все для счастливой жизни :школы ,детские сады ,магазины ,предприятия бытовых услуг.Дом расположен в экологически чистом районе элитной застройки .У Вас будут статусные соседи ,что гарантирует спокойствие.Дом на участке правильной формы ,площадью 6 соток, ИЖС. На участке забетонированы площадки под 3-4 автомобиля ,площадка под банный комплекс или мангальную зону ,сделаны подводки воды для бытовых нужд и систем полива . Везде ,с запасом сделаны выводы электричества для красивого освещения вашего сада.Дом в двух уровнях, построен на века из дорогих материалов. Прекрасная планировка с большой кухней-столовой позволит реализовать Ваши фантазии.Наберите и мы организуем очный или он-лайн показ.Купите свой дом на берегу моря!Номер объекта: #82/1631253/3069

1 с 02.08.2024, обновлен 11.07.2025

Продавец: Андрей

Телефон: +79282685785

Характеристики
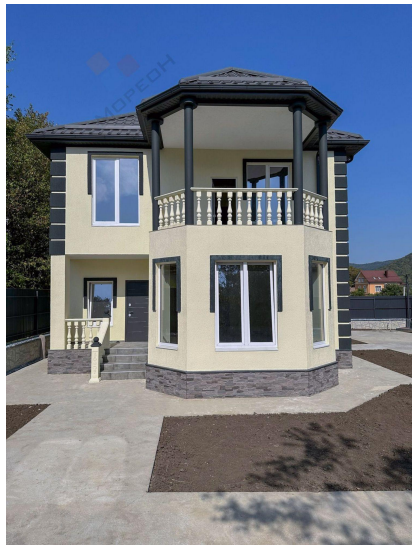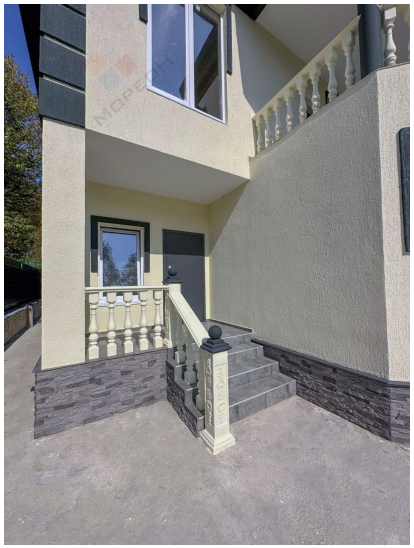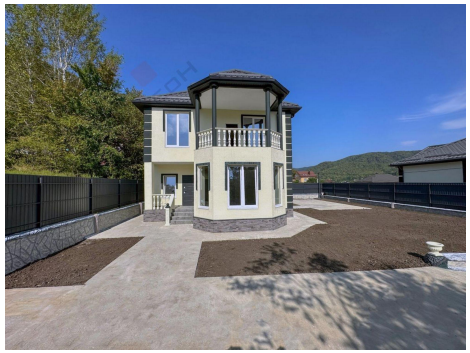
Площадь жилая	120.00 кв. м	Площадь кухни	24.00 кв. м
Этажей всего	2	Наличие водоснабжения	да
Наличие канализации	да	Наличие электроснабжения	да
Наличие отопления	да	Площадь участка	6.00 сот