Купить дачу, дом, коттедж за 7 000 000 рублей на Полуяна, 213

Краснодарский край, станица Елизаветинская, Полуяна, 213

7 000 000 Р
58 333Р за м^2

120.00 м^2	52.00 м^2	30.00 м^2
Общая	Жилая	Кухня

У вас есть уникальная возможность стать обладателем стильного и презентабельного дома с тремя комнатами на первом этаже. Этот просторный дом площадью 120 квадратных метров идеально подойдет для семей с детьми, молодых людей, родителей или пожилых родственников.В данный момент в доме проведена чистовая отделка, что дает вам возможность воплотить в жизнь любые дизайнерские идеи и создать уютное пространство по своему вкусу. Благодаря отличному сочетанию цены и качества, покупка данного дома будет для вас выгодным и перспективным вложением.Дом обеспечит вам удобство и комфорт, а также легкий доступ для пожилых родственников или маленьких детей. Просторные комнаты позволят вам организовать жизненное пространство так, как вам удобно, а также создать уютное место для отдыха и совместного времяпрепровождения.Не упустите уникальную возможность стать владельцем этого уютного и стильного дома! Звоните прямо сейчас и закажите просмотр объекта. Мы гарантируем, что данное предложение станет для вас отличным вложением в будущее и принесет вам массу положительных эмоций и удовольствия от жизни в новом доме.Номер объекта: #82/1630788/3069

3 с 26.07.2024, обновлен 22.08.2025

Продавец: Алексей

Телефон: +79282237304

Характеристики
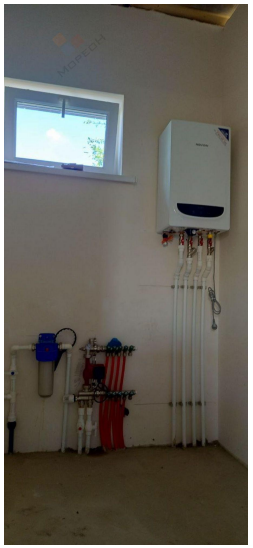
Площадь жилая	52.00 кв. м	Площадь кухни	30.00 кв. м
Этажей всего	1	Наличие водоснабжения	да
Наличие канализации	нет	Наличие электроснабжения	да
Наличие отопления	да	Площадь участка	8.00 сот