Купить дачу, дом, коттедж за 12 000 000 рублей на Кузнечная ул, 52/7В

Краснодарский край, Динской район, станица Новотитаровская, Кузнечная ул, 52/7В

12 000 000 Р
139 535Р за м^2

86.00 м^2
Общая

Продам дом в центральной части станицы Новотитаровская. Расположен в окружении современных новых домов, тихая улица в тупиковом проулке. Год постройки 2021. Фундамент-свайно-ростверковый, материал стен-паромакс,утеплитель,облицовочный кирпич, утепление потолков-15см. Установлен двухконтурный газовый котел, радиаторы отопления, теплый пол во всем доме. В доме 3 комнаты и кухня-гостинная, сделан качественный ремонт из дорогих отделочных материалов (дорогие немецкие обои, испанская плитка, дорогие деревянные межкомнатные двери с итальянской фурнитурой). В доме остается дорогой, красивый кухонный гарнитур, бытовая техника: плита, духовой шкаф, посудомоечная машина, качественные кондиционеры. Коммуникации: электричество-15кВт (3 фазы), газ-в доме, вода-центральная, канализация-септик. Благоустроенный двор,парковка,большой навес,газон,молодые плодовые и декоративные деревья,скважина для полива. В шаговой доступности супермаркеты,школа, дет.сады. Собственник.Номер объекта: #82/1626660/3069

1 с 14.06.2024, обновлен 05.09.2025

Продавец: Алексей

Телефон: +79282237304

Характеристики
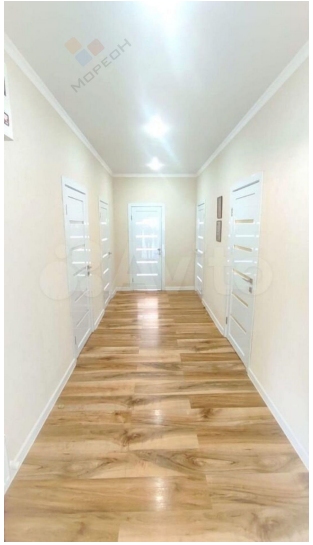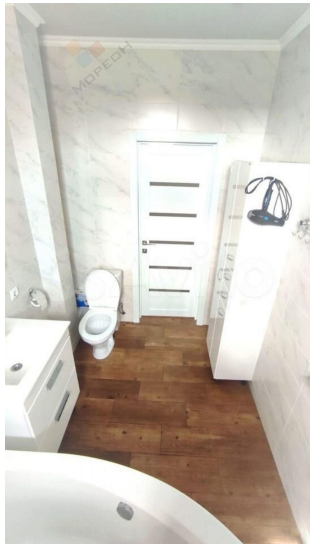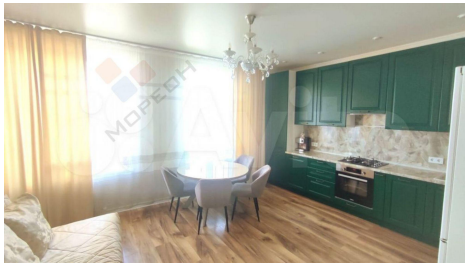
Этажей всего	1	Наличие электроснабжения	нет
Площадь участка	4.20 сот