Купить дачу, дом, коттедж за 14 000 000 рублей на п. Супсех

Краснодарский край, Городской округ Анапа, село Супсех, п. Супсех

14 000 000 Р
59 574Р за м^2

235.00 м^2
Общая

Дом на море, в Анапе п. СуПсех. Дом общей площадью 235 кв.м. Дом в трех уровнях: 1-цокольный 71,3кв.м. включает в себя 2 помещение свободного назначения, бойлерная ; 2 - жилой: прихожая с лестницей 6.8кв.м., вторая прихожая 8,2кв.м., кухня - столовая 15.6кв.м. гостиная 22.6кв.м. жилая комната 12кв.м., санузел совмещенный 3.2кв.м. На 3м уровне (мансардный этаж) расположены 4 жилые комнаты 11.9/11.9/9.1./9.1 кв.м. санузел 1.9кв.м. из одной комнаты есть выход на балкон с видом на горы, из 2х комнат есть выход на остекленную террасу 22.4кв.м. Дом 2012 г.п. на хорошем фундаменте монолит и ФБП, межэтажные монолитные перекрытия, стены из красного кирпича облицовка дома силикатный кирпич, металлопластиковые окна. . Коммуникации: Газ, свет 15 кВт, вода центральная, септик. Участок правильной формы. Общая площадь участка 7 сот, есть плодоносящий сад. Подходит под ипотеку, маткапитал и прочее. Вся сумма в договоре. Поселок Супсех расположен в непосредственной близости муниципального образования города-курорта Анапа. Обладает всей инфраструктурой такой как школа, детский сад, спорт школа, стадион, амбулатория, сообщение маршрутного транспорта, аптеки и магазины.

9 с 03.06.2024, обновлен 28.08.2025

Продавец: Агентство недвижимости "АиБ"

Телефон: 8-918-985-43-52

Характеристики
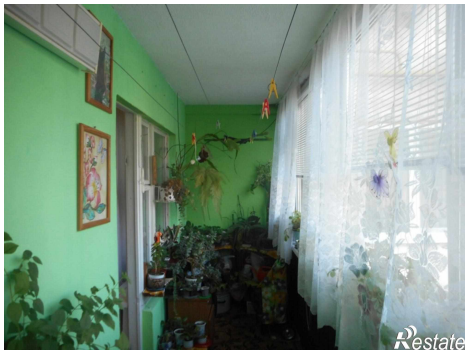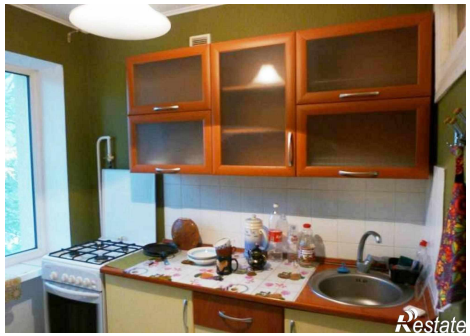
Площадь участка	7 сот