Купить дачу, дом, коттедж за 18 000 000 рублей на Советская ул, 42

Краснодарский край, Динской район, станица Новотитаровская, Советская ул, 42

18 000 000 Р
230 769Р за м^2

78.00 м^2
Общая

Дом в центре станицы, улица тихая не проезжая. Участок располагается высоко от грунтовых вод, даже в дождливый год нет воды, рядом речка. Кроме дома подвал под дом 10/12 из ФС, готовый нулевой этаж. Два больших навеса. Всё сделано капитальноНомер объекта: #82/1622127/3069

1 с 03.05.2024, обновлен 04.07.2025

Продавец: Алексей

Телефон: +79282237304

Характеристики
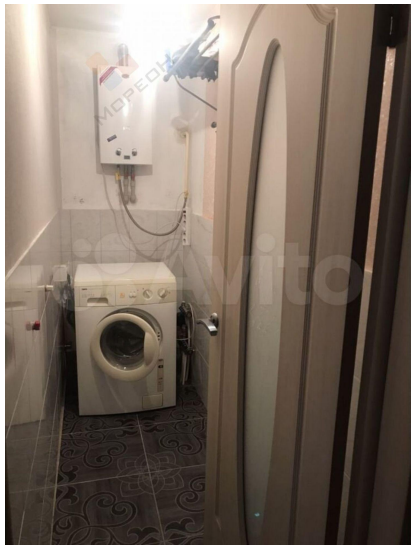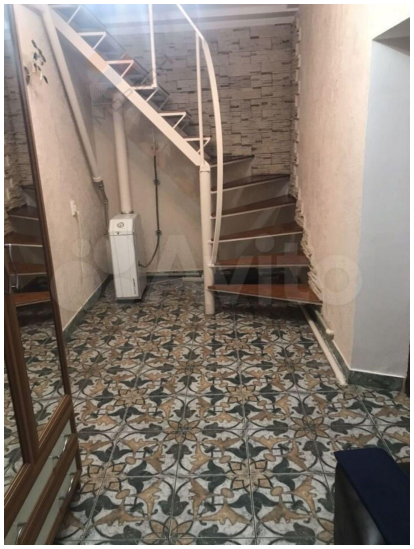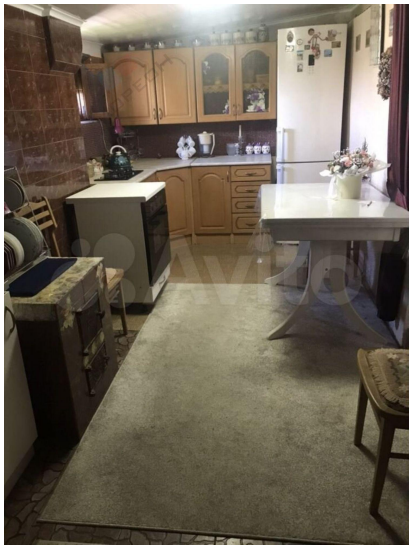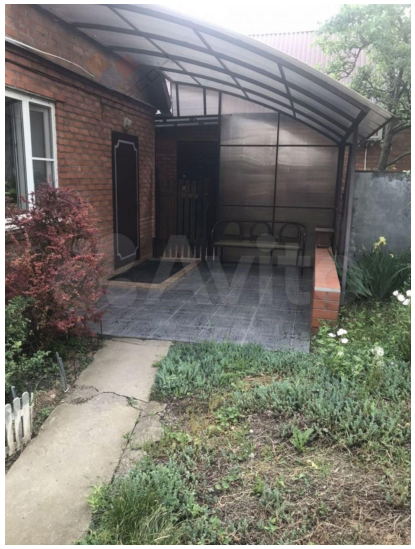
Этажей всего	2	Наличие электроснабжения	нет
Площадь участка	18.00 сот