Купить дачу, дом, коттедж за 26 000 000 рублей на Центральная ул, 4

Краснодарский край, Ленинградский район, хутор Ленина, Центральная ул, 4

26 000 000 Р
80 000Р за м^2

325.00 м^2	270.00 м^2	30.00 м^2
Общая	Жилая	Кухня

СРОЧНО!!!Продается замечательный дом 325 кв, на участке 8 соток в городе Краснодар!!!На первом этаже большие гостиная, столовая, кухня, гостевая комната, санузел с душевой и котельная. Есть гараж на 2 машины. Большой подвал. На втором этаже расположены 4 спальни и ванная комната. Во дворе есть место для стоянки 2 машин. В шаговой доступности общественный транспорт, остановка школьного автобуса, магазины, аптеки, базы отдыха.Продажа от собственника, показ в любое для вас время!!!Легко купить, показ в любое для вас время, юридическое сопровождение!ЗВОНИТЕ ПРЯМО СЕЙЧАС, пока ВАШУ будущий ДОМ не купил кто-то другой!!!Номер объекта: #82/1621617/3069

0 с 03.05.2024, обновлен 22.08.2025

Продавец: Петр

Телефон: +79649337418

Характеристики
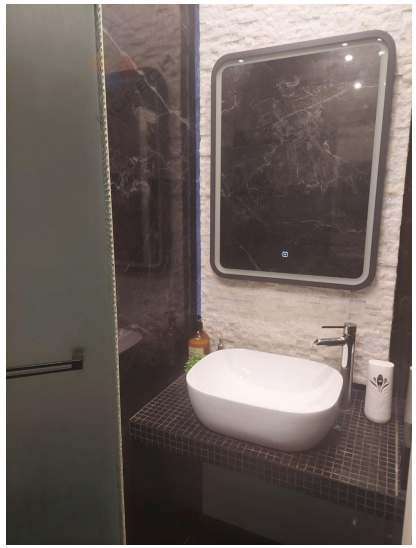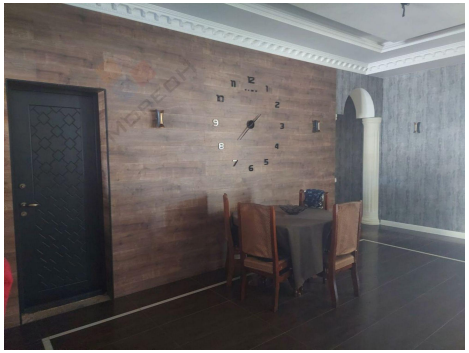
Площадь жилая	270.00 кв. м	Площадь кухни	30.00 кв. м
Этажей всего	2	Наличие водоснабжения	да
Наличие канализации	нет	Наличие электроснабжения	да
Наличие отопления	да	Площадь участка	8.00 сот