Купить дачу, дом, коттедж за 6 200 000 рублей на Северная, 71

Краснодарский край, станица Васюринская, Северная, 71

6 200 000 Р
83 110Р за м^2

74.60 м^2	53.00 м^2	14.00 м^2
Общая	Жилая	Кухня

Продается дом в ст. Васюринская.14.7 соток землиНа участке плодовые деревья(черешня, слива, абрикос) ,кустарники смородины, виноградЕсть хоз посторойки с погребомГараж , кирпичная летняя кухняЦентральные коммуникации (газ, свет, вода) , капитальный септик.в Доме 4 комнаты, общая площадь - 75 кв мДом находится в центре. Рядом школа детские сады, магазины , рынки ,остановка общественного транспорта. Тихая и спокойная улица.Номер объекта: #82/1621613/3069

7 с 03.05.2024, обновлен 11.07.2025

Продавец: Ольга

Телефон: +79280365013

Характеристики
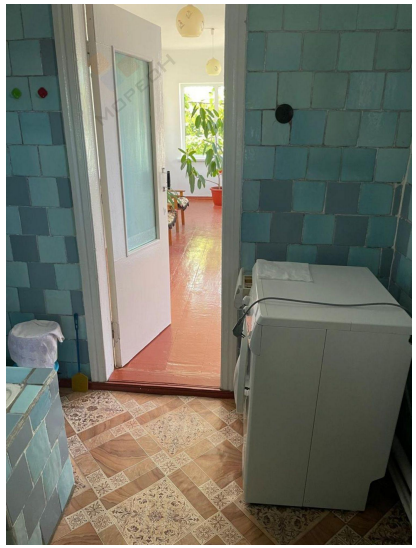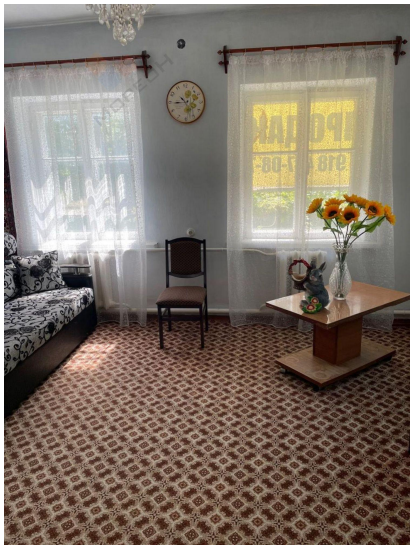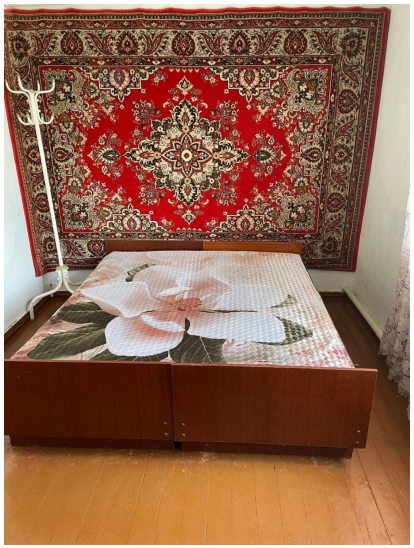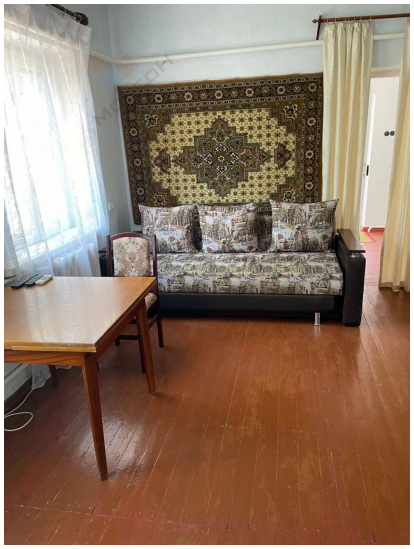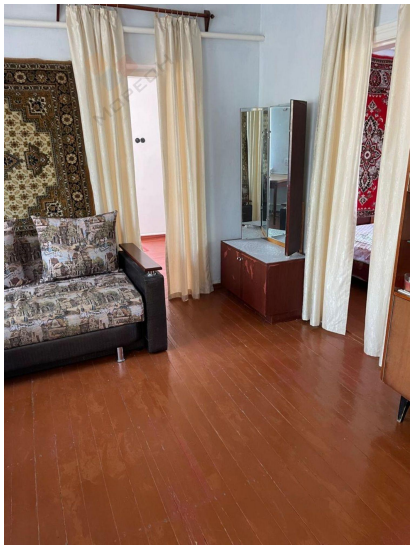
Площадь жилая	53.00 кв. м	Площадь кухни	14.00 кв. м
Этажей всего	1	Наличие водоснабжения	да
Наличие канализации	да	Наличие электроснабжения	да
Наличие отопления	да	Площадь участка	14.70 сот