Купить дачу, дом, коттедж за 40 000 000 рублей на Ордынка с, Изобильная ул, 30

Краснодарский край, Городской округ Сочи, Ордынка, Ордынка с, Изобильная ул, 30

40 000 000 Р
200 000Р за м^2

200.00 м^2
Общая

Продается коттедж в Сочи. Микрорайон Раздольное. Сделан ремонт, установлена бытовая техника. Есть все для комфортного проживания. Рядом автобусная остановка. Шикарный вид на море. Огорожена территория, зона барбекю. Все коммуникации (вода, газ, электричество, канализация).В стоимость дома также включена вся мебель и бытовая техника высокого класса. Продаю срочно!Предложение реальное! Успейте записаться на просмотр.Номер объекта: #5/601026/11901

0 с 01.04.2024, обновлен 07.07.2025

Продавец: Ольга

Телефон: +7(966)779-00-18

Характеристики
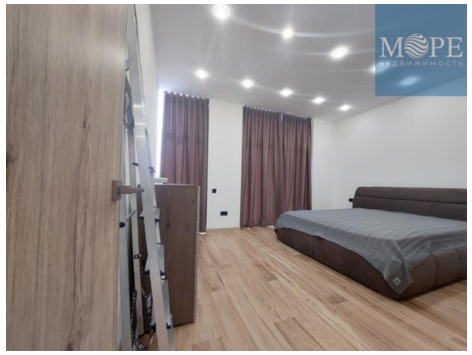
Этажей всего	2	Наличие водоснабжения	да
Наличие канализации	да	Наличие электроснабжения	да
Наличие отопления	да	Площадь участка	4 сот