Купить дачу, дом, коттедж за 6 100 000 рублей на Солнечная улица

Краснодарский край, Городской округ Анапа, хутор Чембурка, Солнечная улица

6 100 000 Р
127 083Р за м^2

48.00 м^2	30.00 м^2	12.00 м^2
Общая	Жилая	Кухня

Объект №151974. В ближайшем пригороде Анапы п. Чембурка, продается часть дома общей площадью 47,7 м² с участком 5 соток земли. Собственный двор, облагорожена территория есть хоз,постройки летний туалет,душ. Все коммуникации центральные(свет,вода,газ.) Инфраструктура детский сад,школа,супермаркеты все в шаговой доступности. Регулярно ходит общественный транспорт. До Анапа — 4 км, до черного моря 2км. пляж кварцевый песок. Звоните отвечу на все вопросы .

3 с 23.03.2024, обновлен 25.08.2025

Продавец: Светлана

Телефон: +79189941638

Характеристики
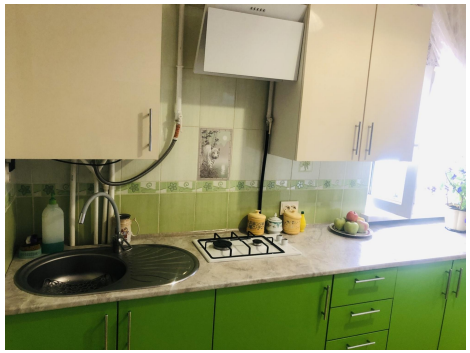
Площадь жилая	30.00 кв. м	Площадь кухни	12.00 кв. м
Этажей всего	1	Наличие водоснабжения	да
Наличие канализации	да	Наличие отопления	да
Площадь участка	5 сот