Купить дачу, дом, коттедж за 7 000 000 рублей на Луначарского ул, 363

Краснодарский край, Динской район, станица Новотитаровская, Луначарского ул, 363

7 000 000 Р
70 000Р за м^2

100.00 м^2	50.00 м^2	25.10 м^2
Общая	Жилая	Кухня

Дом с выходом к реке!КИРПИЧНЫЙ!Эксклюзивный в этой локации!Строится с соблюдением всех технологий строительства согласно ГОСТ и СНИП . Есть фото и видеофиксация этапов стройки.Двор забетонирован, забор из профлиста с воротами. Несколько машино мест перед домом во дворе.Отличная планировка!Правильная посадка дома обеспечивает просторный двор!Большая придомовая территория!Хорошие подъездные пути! О ДОМЕ:Строительство выполнено согласно ГОСТ и СНИП!Полностью кирпичный!Электричество 15кВтВодоснабжение ЦЕНТРАЛИЗОВАННАЯ!Канализация септик ГАЗ!Улучшенная предчистовая отделка,дом дополнительно утеплен.Удачное локальное расположение объекта!Район активно развивается!ПРОДАЖА ЭТОГО ОБЪЕКТА БЕЗ КОМИССИИ СО СТОРОНЫ ПОКУПАТЕЛЯ!Пишите или звоните по любым интересующим вас вопросам!ВСЕГО ОДИН ДОМ!Поставьте этому объявлению ❤, чтобы не потерять!Номер объекта: #82/1612299/3069

8 с 02.02.2024, обновлен 17.10.2025

Продавец: Илья

Телефон: +79282173944

Характеристики
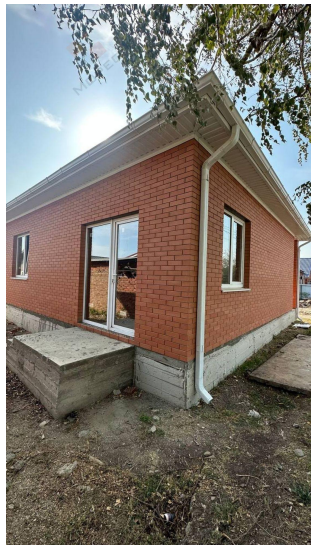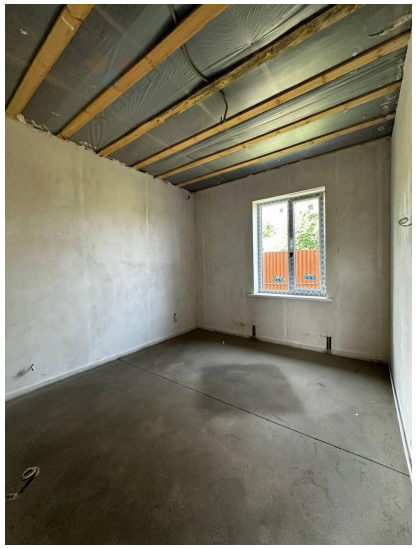
Площадь жилая	50.00 кв. м	Площадь кухни	25.10 кв. м
Этажей всего	1	Наличие водоснабжения	да
Наличие канализации	нет	Наличие электроснабжения	да
Наличие отопления	да	Площадь участка	4.00 сот