Купить дачу, дом, коттедж за 8 300 000 рублей на Заречная ул, 186

Краснодарский край, Динской район, станица Новотитаровская, Заречная ул, 186

8 300 000 Р
75 455Р за м^2

110.00 м^2	60.00 м^2	27.10 м^2
Общая	Жилая	Кухня

ОТЛИЧНЫЙ КИРПИЧНЫЙ ДОМ С ГАЗОМ!ГОТОВЫЙ!Строится с соблюдением всех технологий строительства согласно ГОСТ и СНИП . Есть фото и видеофиксация этапов стройки.Двор забетонирован, забор из профлиста и евроштакетника с колоннами и воротами. Несколько машино мест перед домом во дворе.Отличная планировка для большой семьи!Правильная посадка дома!Хорошие асфальтированные подъездные пути!О ДОМЕ:Строительство выполнено согласно ГОСТ и СНИП!Электричество разведено по домуВодоснабжение скважинаКанализация септик Качественная отделка! Удачное локальное расположение объекта!Район активно развивается!Вся инфраструктура в ближайшей доступности!ПРОДАЖА ЭТОГО ОБЪЕКТА БЕЗ КОМИССИИ СО СТОРОНЫ ПОКУПАТЕЛЯ!Пишите или звоните по любым интересующим вас вопросам!Всего один дом!Поставьте этому объявлению ❤, чтобы не потерять!Номер объекта: #82/1556237/3069

1 с 18.11.2023, обновлен 22.08.2025

Продавец: Илья

Телефон: +79282173944

Характеристики
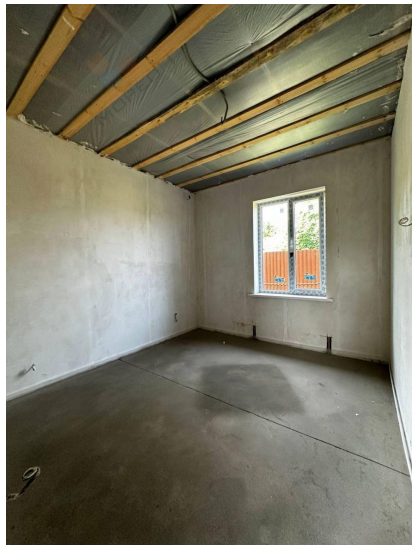
Площадь жилая	60.00 кв. м	Площадь кухни	27.10 кв. м
Этажей всего	1	Наличие водоснабжения	да
Наличие канализации	нет	Наличие электроснабжения	да
Наличие отопления	да	Площадь участка	5.00 сот