Купить дачу, дом, коттедж за 17 800 000 рублей на СНТ Прасковеевка

Краснодарский край, Городской округ Геленджик, село Прасковеевка, СНТ Прасковеевка

17 800 000 Р
123 611Р за м^2

144.00 м^2	53.10 м^2	26.20 м^2
Общая	Жилая	Кухня

Продаётся новый дом в СНТ «Прасковеевка» общей площадью 144 кв.м на участке 5 соток. Дом под чистовую отделку. Первый этаж: кухня-гостиная, комната, с/у, котельная (вход в котельную со двора). Из кухни есть выход на террасу площадью 13 кв.м. Второй этаж: две спальни, с/у. Коммуникации: газ, электричество, водоснабжение – скважина (20 м), водоотведение - септик. Во дворе разбиты клумбы, завезен грунт. Дом располагается на маленькой улочке и граничит с лесом, из окон прекрасный вид на лесной массив. Земля, строение - в собственности.

13 с 17.10.2023, обновлен 28.10.2025

Продавец: Евгений Викторович

Телефон: +79034504568

Характеристики

Площадь жилая	53.10 кв. м	Площадь кухни	26.20 кв. м
Этажей всего	2	Наличие водоснабжения	да
Наличие канализации	да	Наличие электроснабжения	да
Наличие отопления	нет	Состояние объекта	хорошее
Площадь участка	5.00 сот		
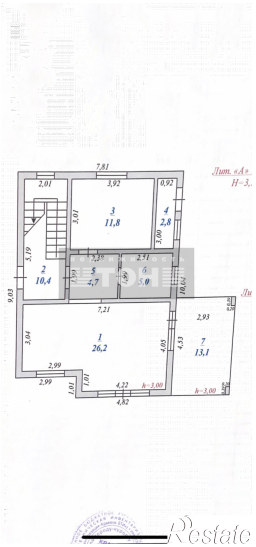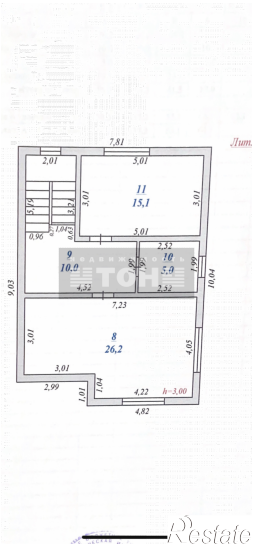
https://krasnodarskyy-kray.restate.ru/obj/prodazha-kottedzha-snt-praskoveevka-124558328/