Купить дачу, дом, коттедж за 7 300 000 рублей на Южный пер, 5

Краснодарский край, станица Новотитаровская, Южный пер, 5

7 300 000 Р
85 882Р за м^2

85.00 м^2	45.00 м^2	28.60 м^2
Общая	Жилая	Кухня

КИРПИЧНЫЙ ДОМ С ГАЗОМ!ОГРОМНАЯ ПРИДОМОВАЯ ТЕРРИТОРИЯ!Строится с соблюдением всех технологий строительства согласно ГОСТ и СНИП . Есть фото и видеофиксация этапов стройки.Большая придомовая территория!Отличная планировка!Правильная посадка дома! Хорошие подъездные пути! Заселенная и обжитая улица.О ДОМЕ:Строительство выполнено согласно ГОСТ и СНИП!Электричество 15 кВтВодоснабжение скважинаКанализация септик ГАЗ!Удачное локальное расположение объекта!Район активно развивается!ПРОДАЖА ЭТОГО ОБЪЕКТА БЕЗ КОМИССИИ СО СТОРОНЫ ПОКУПАТЕЛЯ!Пишите или звоните по любым интересующим вас вопросам!Поставьте этому объявлению ❤, чтобы не потерять!Номер объекта: #82/1556235/3069

0 с 09.10.2023, обновлен 19.09.2025

Продавец: Илья

Телефон: +79282173944

Характеристики
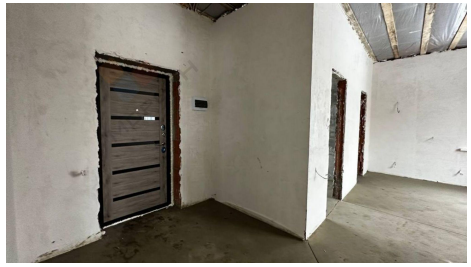
Площадь жилая	45.00 кв. м	Площадь кухни	28.60 кв. м
Этажей всего	1	Наличие водоснабжения	да
Наличие канализации	нет	Наличие электроснабжения	да
Наличие отопления	да	Площадь участка	3.10 сот