Купить дачу, дом, коттедж за 170 000 000 рублей на Барановка с, Овощной пер, 17/23а

Краснодарский край, Городской округ Сочи, Барановка, Барановка с, Овощной пер, 17/23а

170 000 000 Р
566 667Р за м^2

300.00 м^2
Общая

Эксклюзивная Вилла на большом участке земли. Уникальное предложение для большой семьи. Удобное расположение, в 20 минутах езды от центра Сочи. Шикарный дом с 4 спальнями, баня на дровах, спортзал, подогреваемый бассейн, фруктовый сад. Весь участок 30 соток.Дополнительно квартира для персонала, отдельный домик для охраны, птичник, летняя беседка 30м2 с летней кухней, оснащенная всем необходимым. Красивейшие виды на горы.В доме качественная и дорогая мебель и встроенная техника, ведущих мировых производителей. Площадь дома 300 м2 + 100 м2 (баня, спортзал).2 этажа4 спальни3 санузлаКвартира с отдельным входом 45м2, кухня, санузел.Отдельно стоящий дом для охраны.Все коммуникации центральные:ГазЭлектричество 15 кВтСобственная скважина глубиной 70 м с чистейшей артезианской водой.Бензиновый генератор на случай отключения электричества.Видеонаблюдение, система охраны.Возможна ипотека. Без обременений.По всем интересующим вопросам пожалуйста ЗВОНИТЕ.Номер объекта: #5/601664/11901

1 с 27.09.2023, обновлен 28.07.2025

Продавец: Ольга

Телефон: +7(966)779-00-18

Характеристики
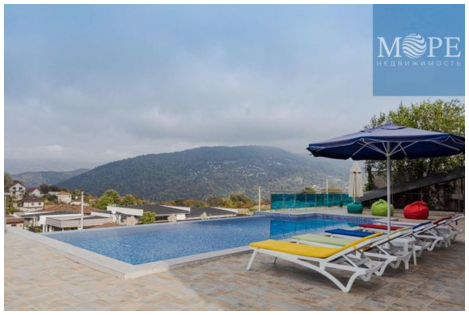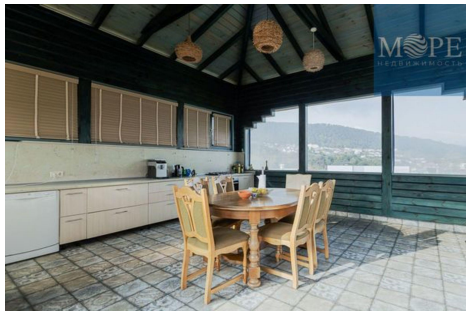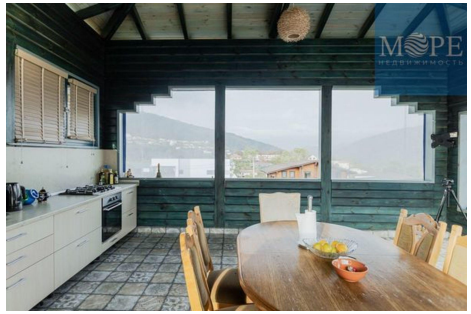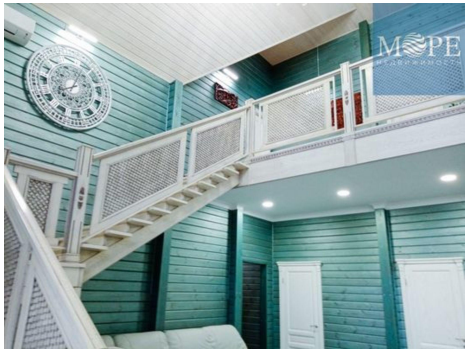
Этажей всего	2	Наличие водоснабжения	да
Наличие канализации	да	Наличие электроснабжения	да
Наличие отопления	да	Площадь участка	30 сот