Сдать дачу, дом, коттедж за 35 000 рублей на городской округ Горячий Ключ, станица Бакинская

Краснодарский край, городской округ Горячий Ключ, станица Бакинская

35 000 Р в месяц

70.00 $м^2$
Общая

Сдам дом в аренду на короткий срок 3 месяца и длительный срок цена оговаривается дополнительно. Дом в отличном состоянии всё новое. Дом из 3-х комнат евро двушка. В доме установлена мебель трансформер внутри 2 больших матраса. Так же раскладывается диван на 2 спальных места. 6 человек на короткий срок. На длительный на семью из 3-4 человек. В доме газ подогрев воды, отопление теплые полы, скважина, электричество, газ все по счётчикам. Залог по договоренности. Дом в 20 км от Горячего ключа. Просмотр дома с 19 августа.

26 с 16.08.2023, обновлен 17.08.2023

Характеристики
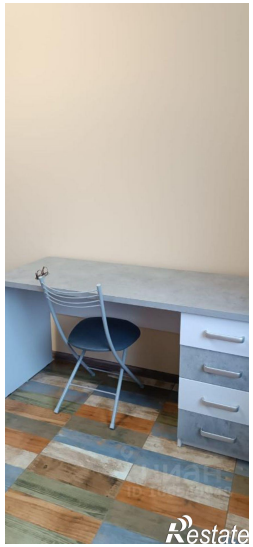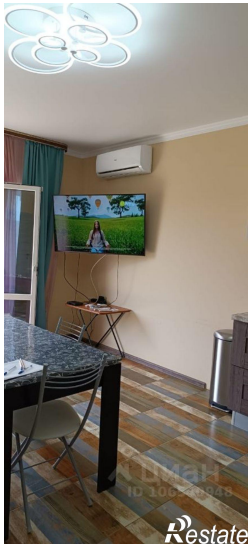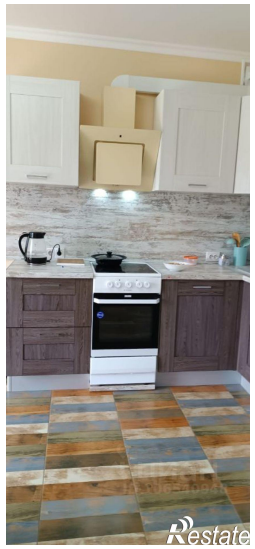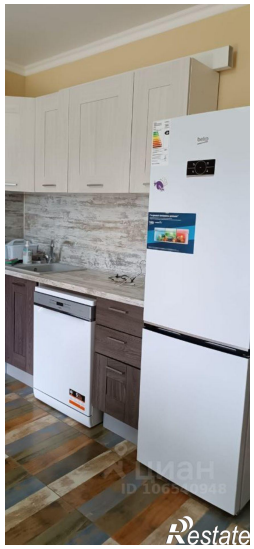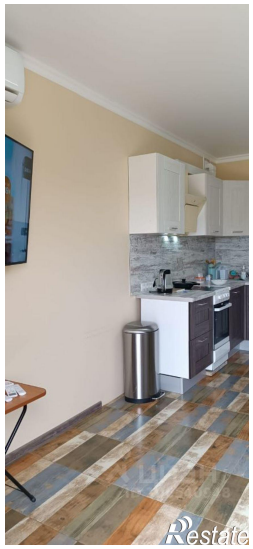
Этажей всего	1	Площадь участка	9.0 сот