Купить дачу, дом, коттедж за 12 500 000 рублей на улица Черноморская

Краснодарский край, Городской округ Анапа, село Супсех, улица Черноморская

12 500 000 Р
85 034Р за м^2

147.00 м^2
Общая

Продам дом в одном из самых популярных районов города Анапы – Супсех. Двухэтажный кирпичный дом на стадии завершения , 147 квадратных метров на участке 3 сотки. Район привлекает своей природой, чистотой экологии и близости к центральной улице Ленина, проходящей через весь город, а также к спуску – 800 ступеней. В тоже время участок примечателен транспортной доступностью и небольшой удаленностью от города. Всего 15 минут до любой точки города. Плюс удобный выезд к асфальтированной дороге, всего 150 метров. Участок огорожен забором. Во дворе подготовлено место под парковку, остается место под зону отдыха, возведение беседки, посадку фруктовых деревьев.

0 с 06.08.2022, обновлен 14.07.2025

Продавец: Анна

Телефон: +79183109241

Характеристики

Этажей всего	2	Наличие водоснабжения	нет
Наличие канализации	нет	Наличие электроснабжения	нет
Наличие отопления	да	Площадь участка	3 сот

https://krasnodarskyy-kray.restate.ru/obj/prodazha-kottedzha-ulica-chernomorskaya-123255858/

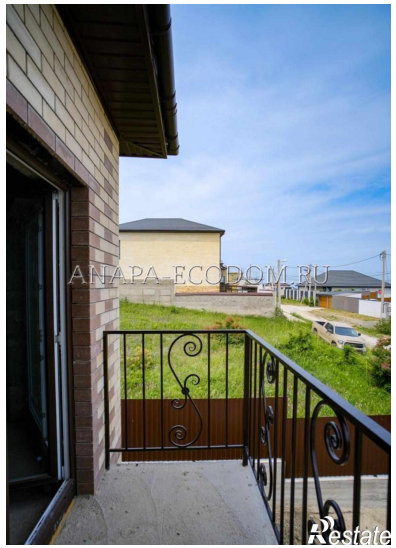

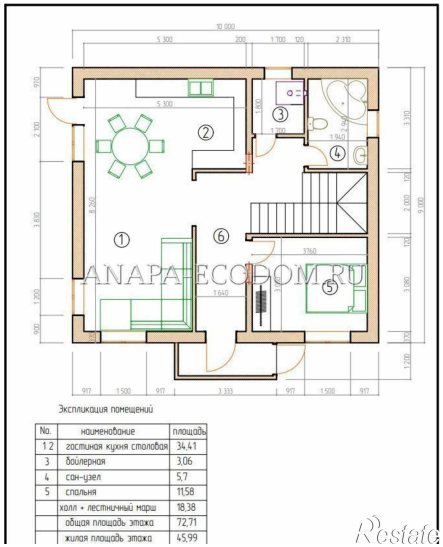

Экспликация помещений

No.	наименование	площадь
1,2	гостиная кухня столовая	34,41
3	бойлерная	3,06
4	сан-узел	5,7
5	спальня	11,58
	холл + лестничный марш	18,38
	общая площадь этажа	72,71
	жилая площадь этажа	45,99

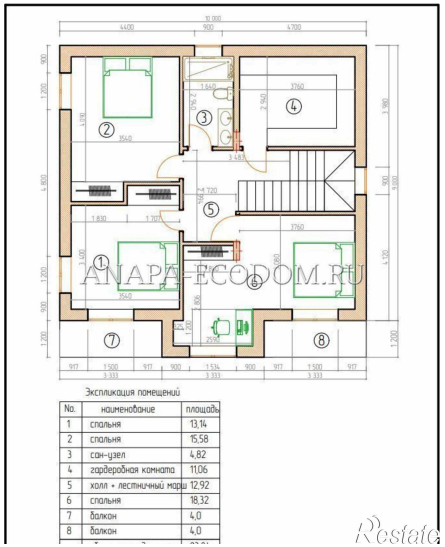

Экспликация помещений
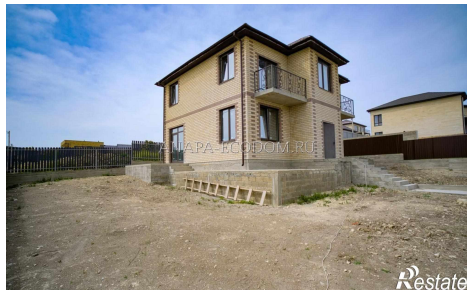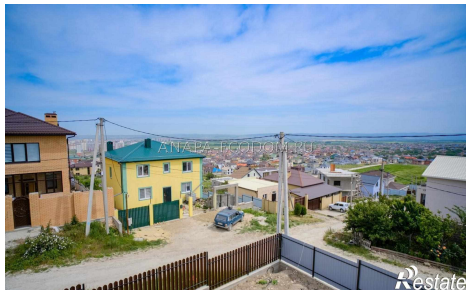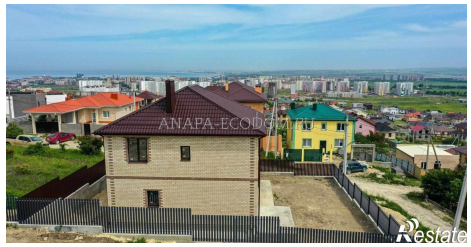
No.	наименование	площадь
1	спальня	13,14
2	спальня	15,58
3	сан-узел	4,82
4	гардеробная комната	11,06
5	холл + лестничный марш	12,92
6	спальня	18,32
7	балкон	4,0
8	балкон	4,0