Купить дачу, дом, коттедж за 8 500 000 рублей на Красноармейская ул, 7/1

Краснодарский край, Городской округ Краснодар, поселок Лазурный, Красноармейская ул, 7/1

8 500 000 Р
56 667Р за м^2

150.00 м^2	60.00 м^2	20.00 м^2
Общая	Жилая	Кухня

Продается дом 150 кв.м. на участке 10 соток. Построен в 2017 году из качественных материалов: керамзитный блок + кирпич, фундамент ленточный с отмосткой. Своя скважина с чистой водой, также есть центральная вода, можно подключить при необходимости. Электричество 15 кВт. Балонный газ на кухне. На 1-м этаже кухня и гостиная. на 2-м 3 спальни. На участке сад: яблони, черешня, орех, малина. Автобусная остановка на соседней улице, в центральной части посёлка школа, детский сад, магазины, поликлиника и прочее. Обременений нет. Звоните!Номер объекта: #82/1170374/3069

2 с 13.07.2022, обновлен 22.08.2025

Продавец: Алексей

Телефон: +79282237304

Характеристики

Площадь жилая	60.00 кв. м	Площадь кухни	20.00 кв. м
Этажей всего	2	Наличие водоснабжения	да
Наличие канализации	нет	Наличие электроснабжения	да
Наличие отопления	да	Площадь участка	10.00 сот
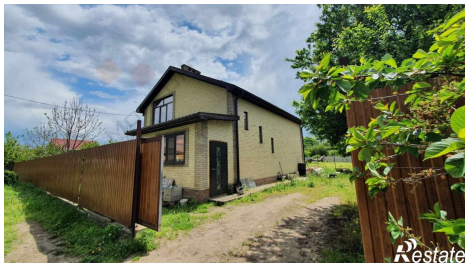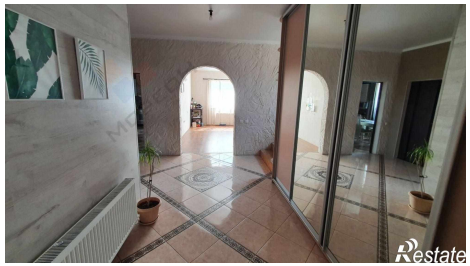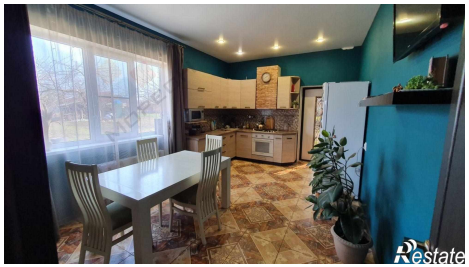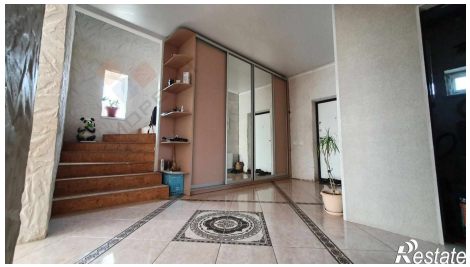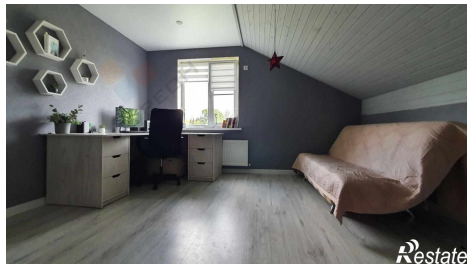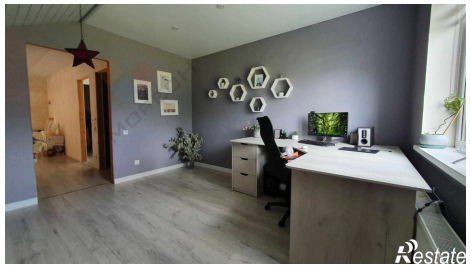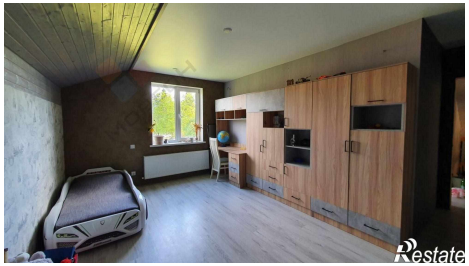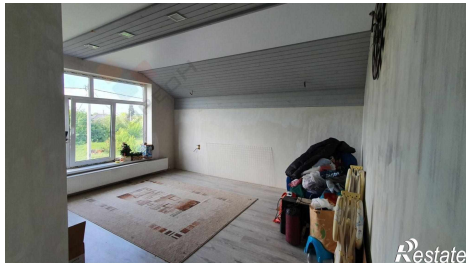
https://krasnodarskyy-kray.restate.ru/obj/prodazha-kottedzha-yantarnaya-ul-lazurnoe-st-8-123211398/