Купить дачу, дом, коттедж за 8 990 000 рублей на улица Надежды

Краснодарский край, Городской округ Анапа, село Супсех, улица Надежды

8 990 000 Р
89 900Р за м^2

100.00 м^2
Общая

Продам дом в ближайшем пригороде Анапы в поселке Супсех . Дом 82 кв.м., на земельном участке 4,5 сотки .Дом уже поштукатурен . В доме 3 спальни , кухня и санузел . Не большой дворик . Стены блок утеплитель кирпич керамический . Коммуникации центральные кроме канализации , септик .

3 с 28.04.2022, обновлен 25.08.2025

Продавец: Анна

Телефон: +79183109241

Характеристики

Этажей всего	1	Наличие водоснабжения	нет
Наличие канализации	нет	Наличие электроснабжения	нет
Наличие отопления	да	Площадь участка	4.5 сот

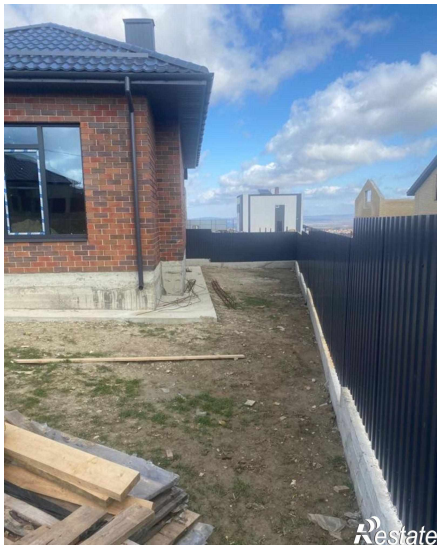
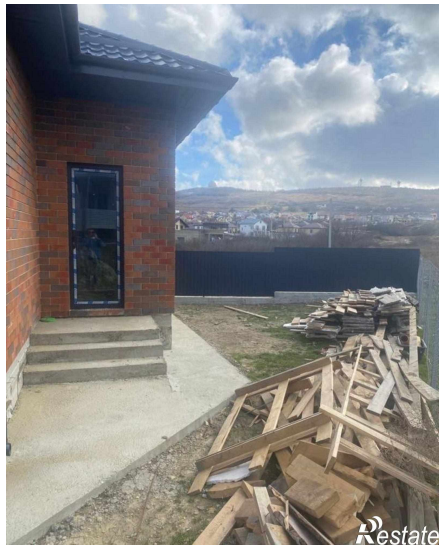

Restate

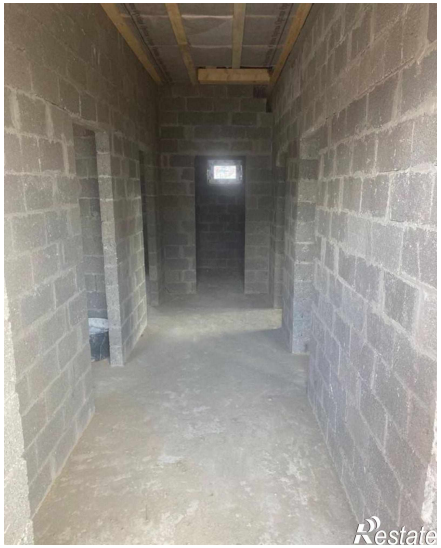
Restate