Купить дачу, дом, коттедж за 23 500 000 рублей на улица Объездная

Краснодарский край, Городской округ Анапа, село Витязево, улица Объездная

23 500 000 Р
100 858Р за м^2

233.00 м^2
Общая

Продам трёх этажный дом расположен в районе "аквамарина" до моря 20 минут ходьбы. Продается в связи (семейные обстоятельства) комфортен для жилья и небольшого бизнеса (сдача комнат) коммуникации все есть все узаконенно . дом полностью укамплектован мебелью и техникой .есть детская площадка и навес зона для отдыха дом хорош для проживания большой семьи ,тк имеет два отдельных входа ,на 1 и на второй этажи есть место для бассейна ,летнего душа или для других строений, свежий ремонт.

2 с 20.01.2022, обновлен 27.10.2025

Продавец: Анна

Телефон: +79183109241

Характеристики

Этажей всего	3	Наличие водоснабжения	нет
Наличие канализации	нет	Наличие электроснабжения	нет
Наличие отопления	да	Площадь участка	3.8 сот

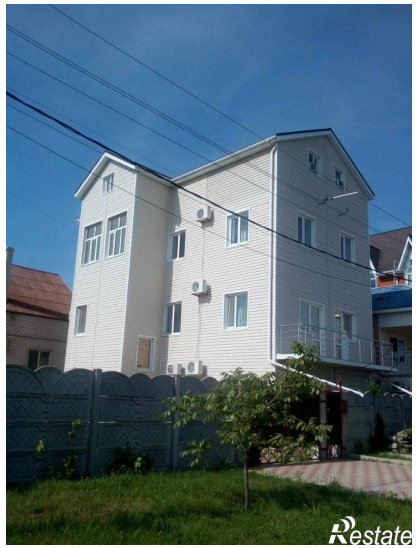
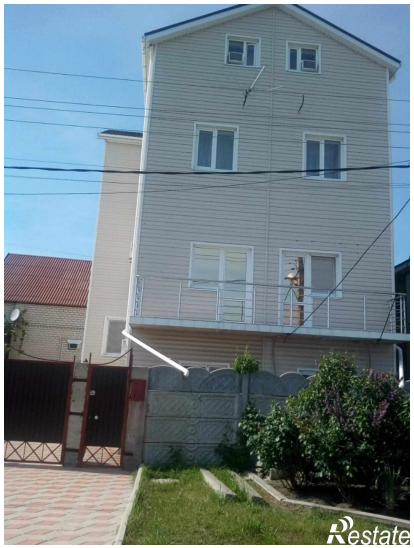
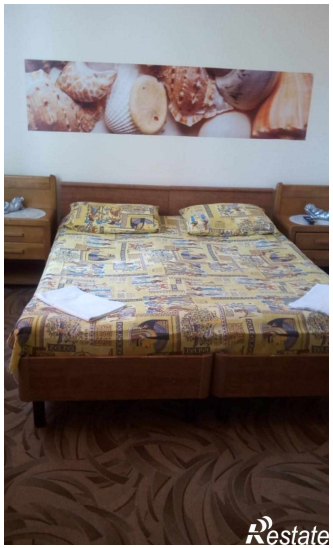
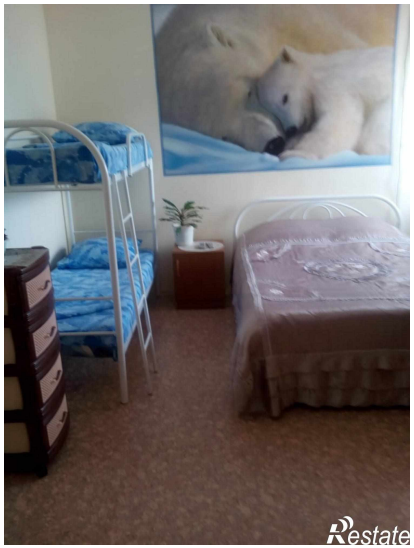
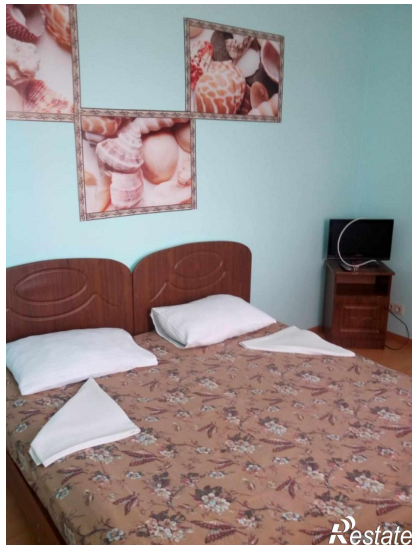
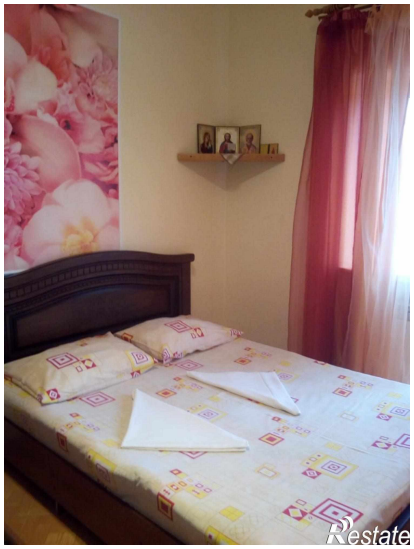

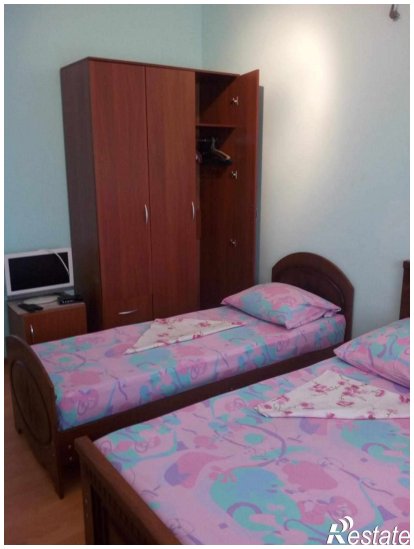

Restate

Restate