Купить дачу, дом, коттедж за 6 200 000 рублей на станица Гостагаевская

Волковка, Краснодарский край, Городской округ Анапа, село Нижняя Шиловка, поселок Плодородный, станица Гостагаевская

6 200 000 Р
94 801Р за м^2

65.40 м^2
Общая

Дом в Анапе, ст. Гостагаевская. Общая площадь 65,4 кв.м. Материал стен керамзитоцементный блок. Комнаты большие, светлые, полная готовность. Коммуникации: Свет, Водопровод, Газ. Участок огорожен забором, есть парковочное место для автомобиля. Отопление индивидуальное газовое. Участок 5 сот, ровный, чистый, правильной формы. Застроенная жилая улица, хорошие подъездные пути. Рядом школа, детский сад, магазины, остановка маршрутки. Гостагаевская - крепкая станица возле Черного моря, в 17км от Анапы. Свое поликлиническое отделение, УВД, Дом Культуры для занятия творчеством, рынок. Есть две общеобразовательные школы, детские сады, стадион. Представлены также магазины сетей Магнит, Агрокомплекс и Пятерочка. Отличный вариант для постоянного проживания. Желаете приобрести данный объект или получить дополнительную информацию, обращайтесь в компанию АиБ.

218 с 22.05.2018, обновлен 28.08.2025

Продавец: Агентство недвижимости "АиБ"

Телефон: 8-918-985-43-52

Характеристики

Площадь участка	5 сот
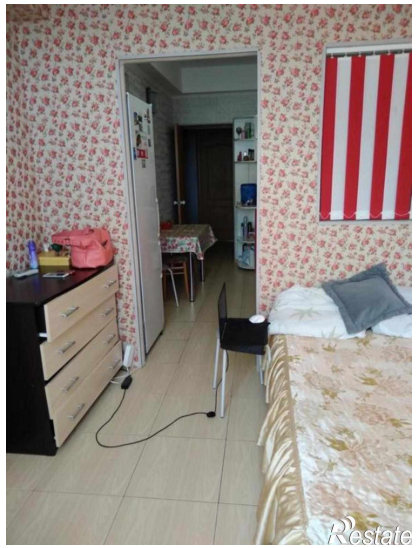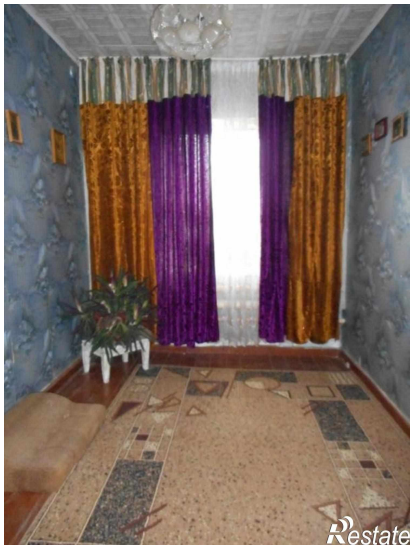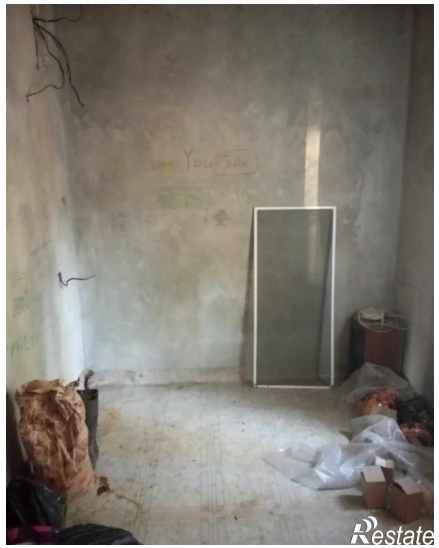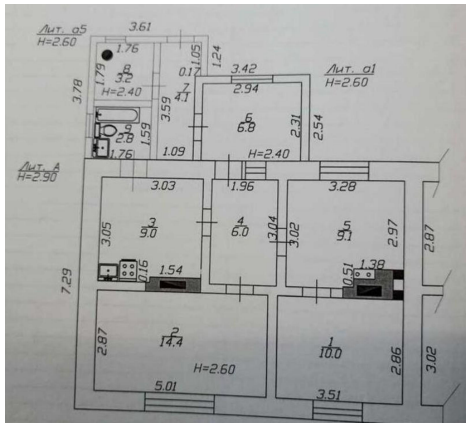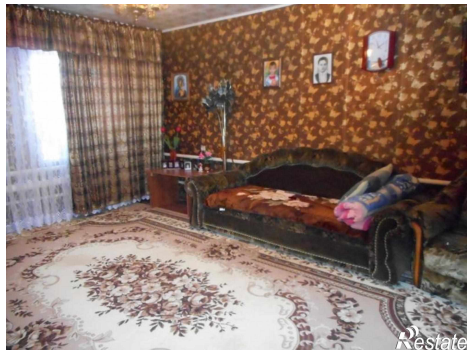
https://krasnodar.restate.ru/obj/prodazha-kottedzha-st-ca-gostagaevskaya-12275543/