Купить дачу, дом, коттедж за 19 500 000 рублей на улица Серебряная

Краснодарский край, Городской округ Анапа, село Супсех, улица Серебряная

19 500 000 Р
134 483Р за м^2

145.00 м^2
Общая

Продам дом145 кв.м., на 4 сотках земли. В доме очень удобная планировка. Первый этаж: все полы тёплые, прихожая -5 кв.м., кухня-16 кв.м., комната-17 кв.м.,санузел-4 кв.м., гостинная-25 кв.м.,кладовая под лестницей.Лестница монолитная, отделка деревом. На втором этаже три просторные комнаты, а так же санузел (13 кв.м., 17 кв.м., 17 кв.м., 9 кв.м.), так же есть выход на балкон -4 кв.м. Толщина стен 50 см. В доме выполнена качественная предчистовая отделка, сделан частичный ремонт. Входная калитка и ворота выполнены из метала. Очень много земли для постройки бани, басейна, зоны барбекю, а также посадить свой фруктовый сад и поставить теплицу.Рядом есть вся необходимая инфраструктура для комфортной жизни, остановка общественного транспорта в 100 метрах. До моря на транспорте 20 минут. Все вопросы по телефону.

2 с 04.11.2021, обновлен 25.08.2025

Продавец: Анна

Телефон: +79183109241

Характеристики

Этажей всего	2	Наличие водоснабжения	нет
Наличие канализации	нет	Наличие электроснабжения	нет
Наличие отопления	да	Площадь участка	4 сот

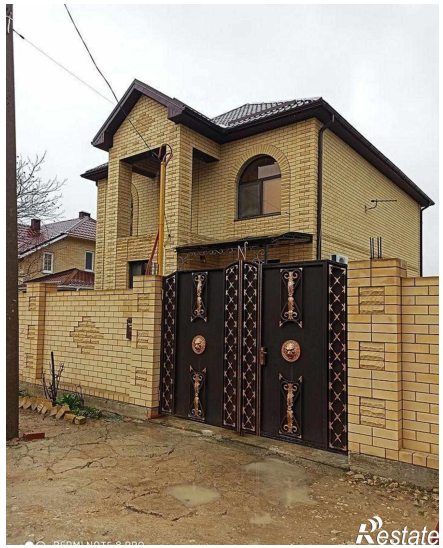
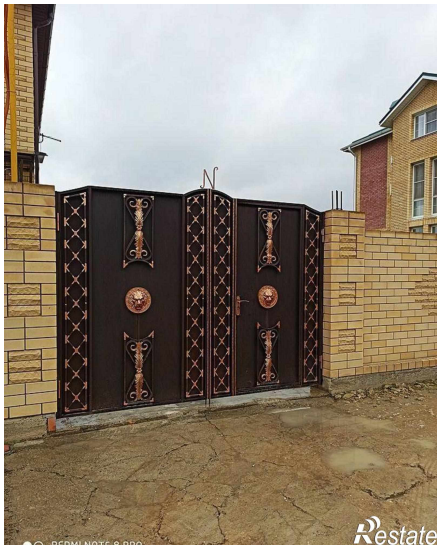
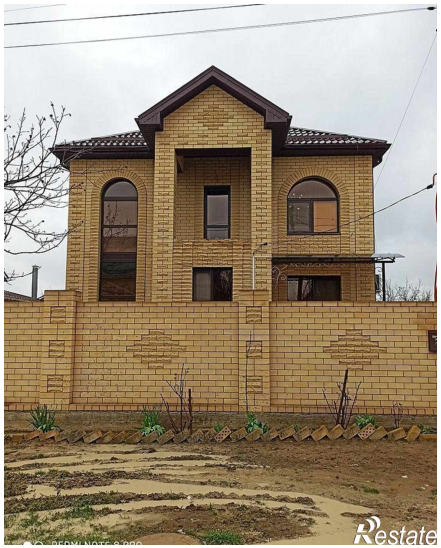
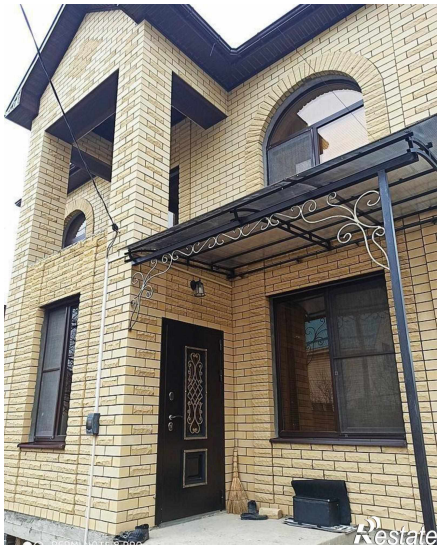
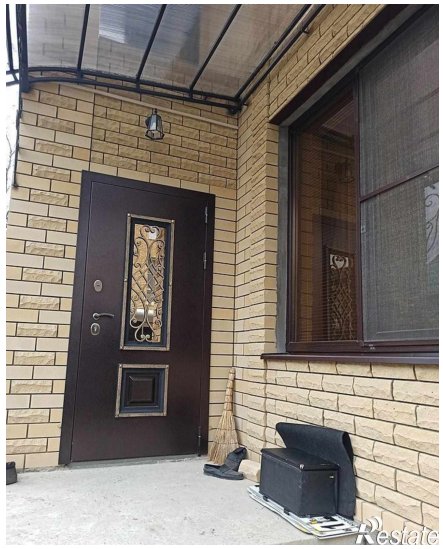
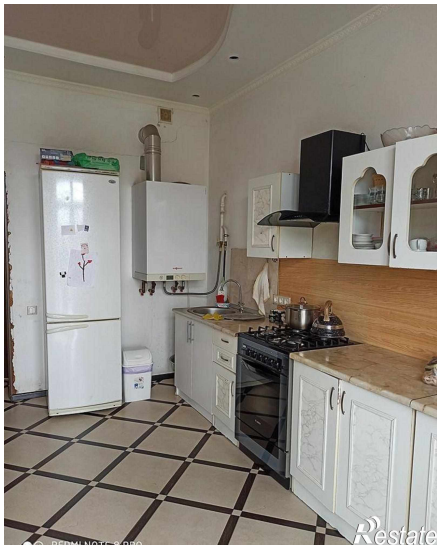
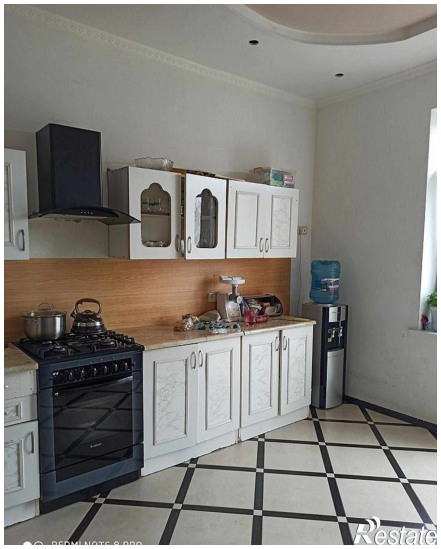
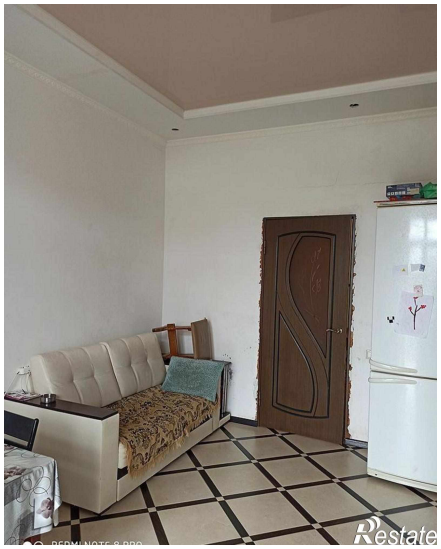

Restate

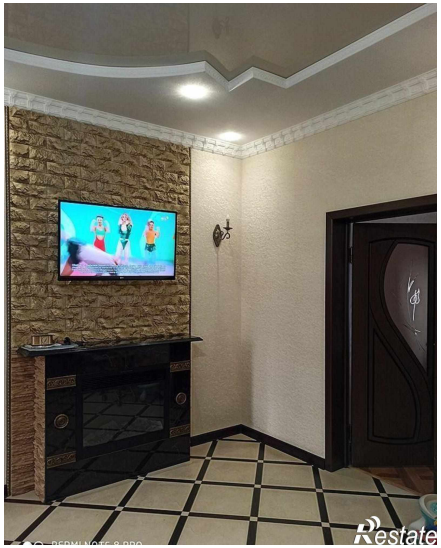
Restate