Купить дачу, дом, коттедж за 17 900 000 рублей на переулок Приморский

Краснодарский край, Городской округ Анапа, село Витязево, переулок Приморский

17 900 000 Р
71 600Р за м^2

250.00 м^2
Общая

Продаю готовый бизнес - гостевой дом в курортном поселке Витязево (пригород Анапы), до моря 10-15 мин. ходьбы. В квартале от дома - центр развлечений, кафе, ресторанов "Параллея", дельфинарий, луна-парк, столовые, аптеки, магазины. В доме два этажа, цокольный, мансарда. На цокольном этаже большая кухня-столовая, комната и ванна для хозяев, котельная. На первом этаже 4 номера (два со своим санузлом, два блочных номера), второй этаж идентичный (4 номера) + холл. Во всех номерах сплит-система, мебель, холодильник, телевизор, отопление (каждая комната подключена отдельно). Во дворе кухня для самостоятельного приготовления пищи, ухоженный двор, качели, песочница, навес для отдыха, мангал, сарай для инструментов, стоянка для авто. Проведен интернет. Дом утеплен и зашит сайдингом.

7 с 21.10.2021, обновлен 25.08.2025

Продавец: Бойко Денис Валерьевич

Телефон: +79184936028

Характеристики

Этажей всего	2	Наличие водоснабжения	нет
Наличие канализации	нет	Наличие электроснабжения	нет
Наличие отопления	да	Площадь участка	4 сот

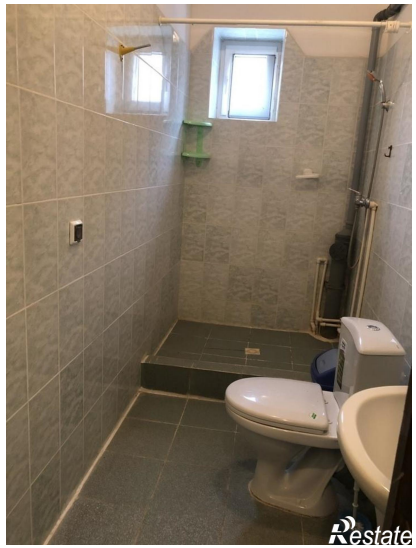

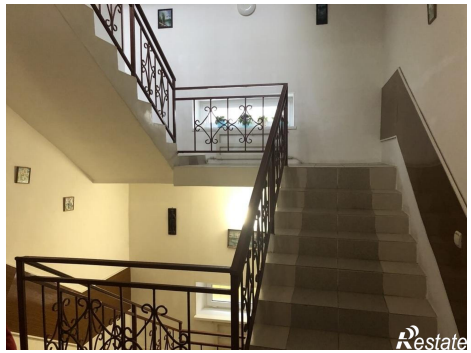

Restate

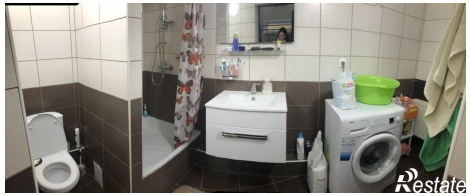
Restate