Купить дачу, дом, коттедж за 14 500 000 рублей на проезд Ручейный

Краснодарский край, Городской округ Анапа, село Цибанобалка, проезд Ручейный

14 500 000 Р
103 571Р за м^2

140.00 м^2
Общая

В 10 км. от г-к. Анапа в с. Цибанобалка. Продаю дома 140 кв.м., на земельном участке 5 соток, жилой район, вся инфраструктура в шаговой доступности, электричество 15 кВт, скважина, септик. дом в предчистовой отделке. все вопросы по телефону.

0 с 21.10.2021, обновлен 25.08.2025

Продавец: Бойко Денис Валерьевич

Телефон: +79184936028

Характеристики

Этажей всего	2	Наличие водоснабжения	нет
Наличие канализации	нет	Наличие электроснабжения	нет
Наличие отопления	да	Площадь участка	5 сот

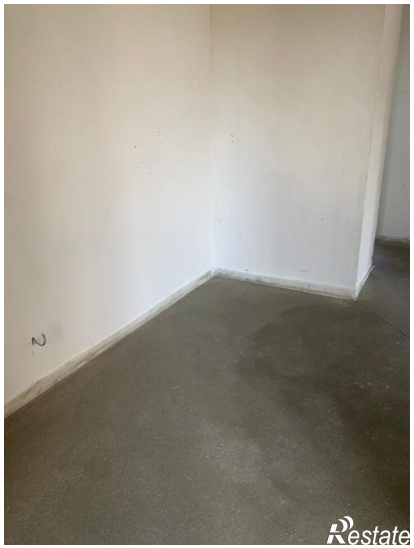

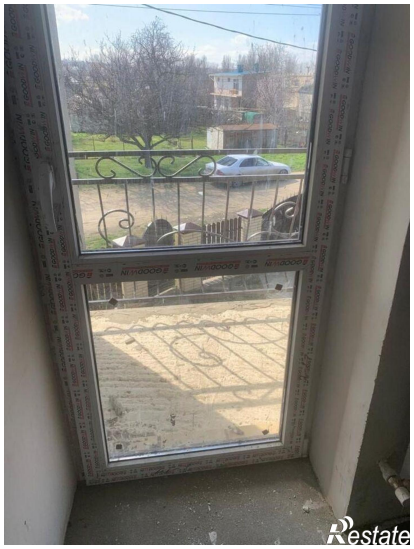

Restate

Restate