Купить дачу, дом, коттедж за 6 200 000 рублей на Лиманная ул.

Краснодарский край, Темрюкский район, поселок Пересыпь, Лиманная ул.

6 200 000 Р
124 000Р за м^2

50.00 м^2
Общая

35.00 м^2
Жилая

Продается дом в Пересыпи Темрюкского района, Расстояние до Азовского моря 1 км. Жилой Район. Год постройки: 1969, этажность: 2.0, материал стен: керченский камень, внешняя отделка: кирпич, тип окон: металлопластиковые, крыша: металлопрофиль, отопление: индивидуальное газовое, кол-во комнат: 2, общая площадь, кв. м: 50.00, жилая площадь, кв. м: 35.00. Состояние: хорошее. Планировка уровня/этажа "1-й": комната 15.00 кв.м. комната 20.00 кв.м. санузел кухня прихожая Планировка уровня/этажа "Мансардный": комната 72.00 кв.м; свободная планировка. Документы кадастровый паспорт, свидетельство, технический паспорт Дополнительно: Продается жилой дом на берегу Азовского моря Коммуникации: свет, вода, газ, канализация септик. Код: 177 216

6 с 25.05.2021, обновлен 14.06.2024

Продавец: Виктория

Телефон: +7-918-040-94-94

Характеристики
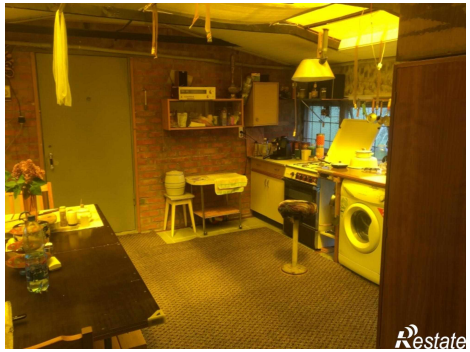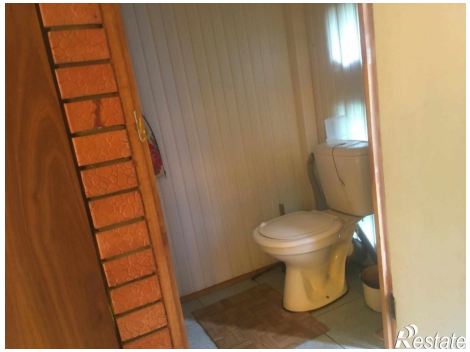
Площадь жилая	35.00 кв. м	Этажей всего	2
Наличие водоснабжения	да	Наличие электроснабжения	да
Наличие отопления	да	Площадь участка	11 сот