# Купить дачу, дом, коттедж за 42 000 000 рублей на Степная ул.

Краснодарский край, Городской округ Геленджик, село Кабардинка, Степная ул.

42 000 000 Р
146 751Р за м$^2$

| 286.20 м$^2$ | 120.00 м$^2$ | 28.00 м$^2$ |
|---|---|---|
| Общая | Жилая | Кухня |

Арт. 23714697 Продаётся трёхэтажный дом в селе Кабардинка! Автономное отопление. Скважина и водопровод. На первом этаже выполнен дорогой ремонт. Полностью меблирован и обустроен техникой. Лестница на второй этаж расположена снаружи. На втором этаже кухня, 4 спальни, в каждой спальне санузел. Идеально подойдет для сдачи комнат. Третий этаж чистовая отделка. Вы можете выполнить ремонт под ваш вкус. Все документы готовы к сделке!

11 с 06.04.2021, обновлен 26.08.2025

Продавец: Гриценко Николай Николаевич

Телефон: +7 (938) 500-10-22

## Характеристики
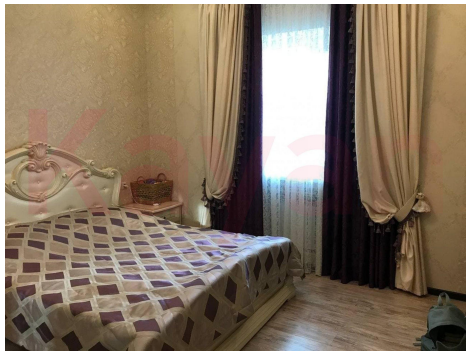
| | | | |
|---|---|---|---|
| Площадь жилая | 120.00 кв. м | Площадь комнат | 20.00 кв. м |
| Площадь кухни | 28.00 кв. м | Этажей всего | 3 |
| Наличие водоснабжения | да | Наличие канализации | да |
| Наличие электроснабжения | да | Наличие отопления | да |
| Площадь участка | 4.76 сот | | |