Купить дачу, дом, коттедж за 100 000 000 рублей на Высокое с, Лесная ул, 2

Краснодарский край, Городской округ Сочи, село Высокое, Высокое с, Лесная ул, 2

100 000 000 Р
384 615Р за м^2

260.00 м^2
Общая

Продаю коттедж в одном из самых востребованных районов города.Коттедж продаётся в чистовой отделке. Коммуникации заведены в дом — электричество, водоснабжение, газ, канализация.С окон открывается великолепный вид на горы.Фасад дома готов. Дом с придомовым участком, автоматические ворота, видеонаблюдение, кнопка вызова полиции, КПП, детская площадка, зоны отдыха для пикников, пешеходные зоны с освещением в ночное время, газоны, тротуарная плитка, сквер возле реки, есть парковка — придомовая и подземная, а так же гостевая на территории коттеджного посёлка.Инфраструктура района располагает всеми социально-значимыми объектами: образовательные учреждения, поликлиника, продовольственные магазины, салон красоты, фитнес-центр, супермаркеты.Остановка общественного транспорта находится рядом с домом.Возможна рассрочка, ипотека. Материнский капитал. Без доплаты за газ. Звоните. Успей купить дом в уединённом и тихом месте.Номер объекта: #5/545556/11901

1 с 20.01.2021, обновлен 28.07.2025

Продавец: Ева

Телефон: +7(862)296-77-77

Характеристики
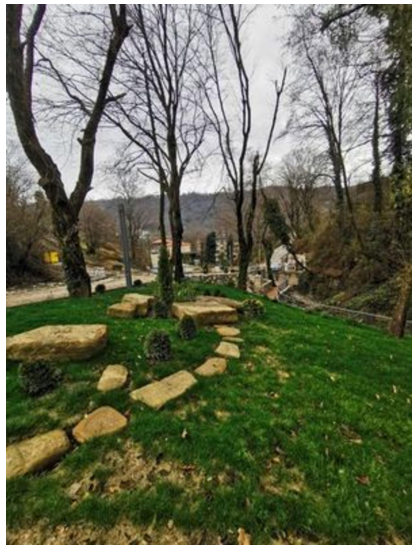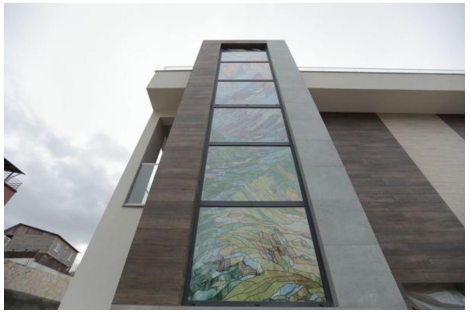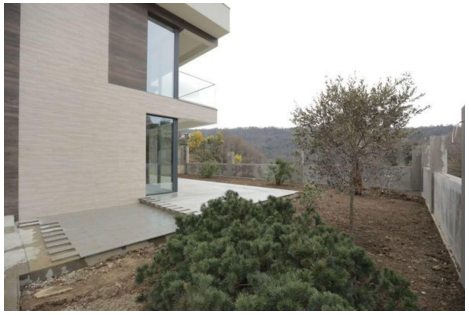
Этажей всего	2	Наличие водоснабжения	да
Наличие канализации	да	Наличие электроснабжения	да
Наличие отопления	да	Площадь участка	3 сот