Купить дачу, дом, коттедж за 9 300 000 рублей на Красная ул.

Краснодарский край, Темрюкский район, станица Голубицкая, Красная ул.

9 300 000 Р
79 487Р за м^2

117.00 м^2	59.00 м^2	31.00 м^2
Общая	Жилая	Кухня

Продается дом в Голубицкой Темрюкского района, Расстояние до Азовского моря 1.5 км. Треугольник. Год постройки: 2019, этажность: 2.0, материал стен: дерево, тип окон: металлопластиковые, крыша: металлопрофиль, отопление: индивидуальное газовое, кол-во комнат: 6, общая площадь, кв. м: 117.00, жилая площадь, кв. м: 59.00. Состояние: хорошее. Планировка уровня/этажа "1-й": коридор кухня 13.00 кв.м. спальная комната комната кабинет санузел Планировка уровня/этажа "2-й": кухня 18.00 кв.м. комната комната комната санузел Документы кадастровый паспорт, свидетельство, технический паспорт Дополнительно: Продаю дом на берегу моря с чистым воздухом и живописным местом! Дом уютный с ремонтом. Остается вся мебель, бытовая техника. Три комнаты, кухня, санузел в доме. Все коммуникации (свет, вода, газ) центральные. Отопление газовый котел. Во дворе беседка, сад, огород. Идеальное место для проживания или постройки гостиницы! На второй этаж вход отдельный со стороны сада. Есть возможность сдавать на лето для отдыха. Коммуникации: свет, вода, газ, канализация септик. Код: 176 149

31 с 01.09.2020, обновлен 31.05.2024

Продавец: Виктория

Телефон: +7-918-040-94-94

Характеристики

Площадь жилая	59.00 кв. м	Площадь кухни	31.00 кв. м
Этажей всего	2	Наличие водоснабжения	да
Наличие электроснабжения	да	Наличие отопления	да
Состояние объекта	отличное	Площадь участка	9.07 сот

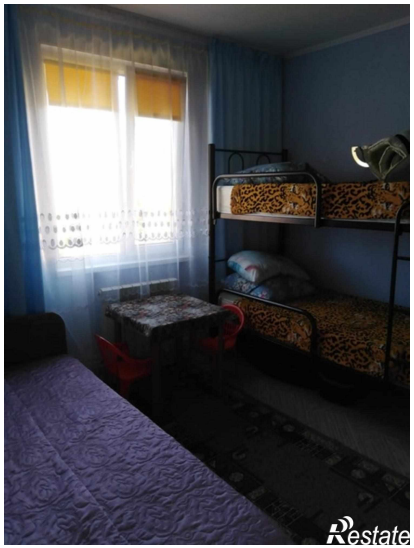
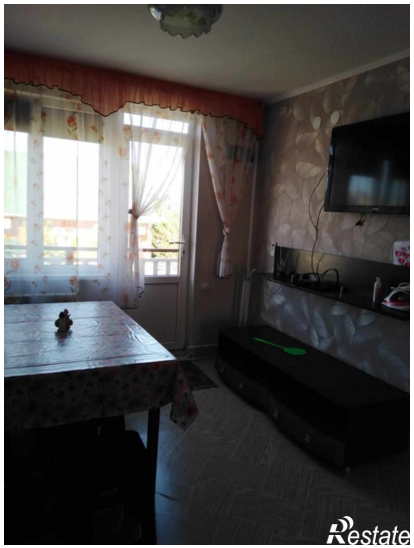
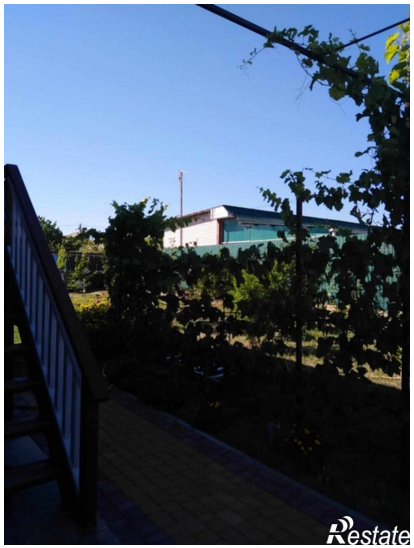
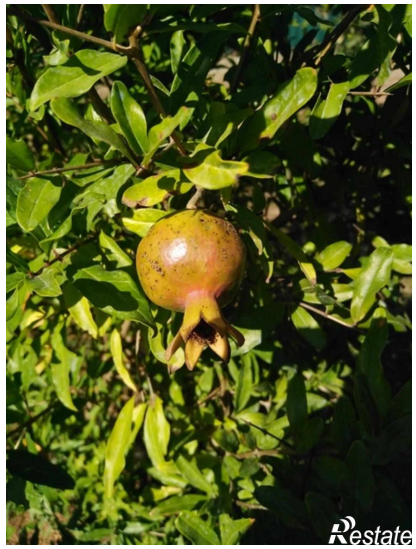
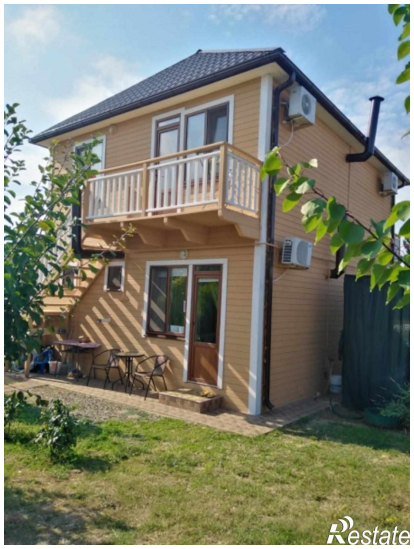
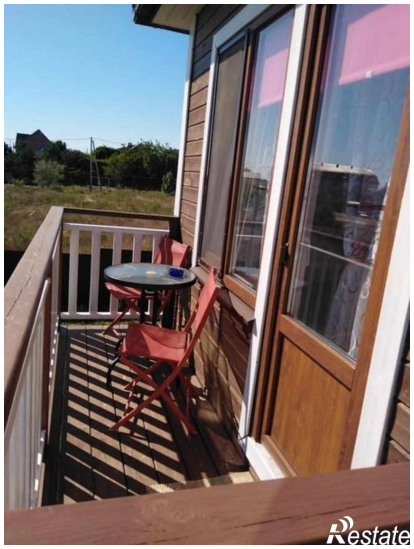

Restate

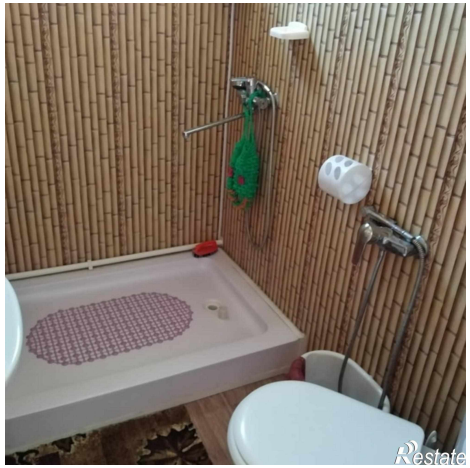
Restate