Купить дачу, дом, коттедж за 7 500 000 рублей на п. Пятихатки

Краснодарский край, Городской округ Анапа, поселок Пятихатки, п. Пятихатки

7 500 000 Р
68 182Р за м^2

110.00 м^2
Общая

Дом в курортной зоне Анапы п. Пятихатки. Продается 1/2 двухэтажного дома, 2019г.п. Дом представляет собой большое модерновое домовладение в стиле Hi-tech. В основе концепции лежит рациональное использование площади и главного атрибута черноморского побережья в виде ласкового и нежного солнышка. Два отдельных входа и полная автономия каждой из частей, на случай длительного морского похода. В продаваемой части имеются 3 комнаты с санузлом на каждом этаже, большая кухня-гостиная для приготовления и приема пищи, терраса на первом и два балкона на втором этаже. Также перед входом имеется достаточное количество садово-лугового пространства. Дом из серии "для себя", основательный фундамент и отделочные материалы, качественная оконная фурнитура. Домовладение предлагается в данном ценовом диапазоне с учетом текущей степени внутренней отделки. И это прекрасная возможность для тех кто хочет сэкономить при приобретении надежного дома и вдобавок к этому имеет собственное понимание дальнейшего внутреннего обогащения своего дома. Итого общая площадь 1/2 дома 110 кв.м на первом этаже : кухня-гостиная, спальня, санузел, терраса. На второй этаж ведет внутренняя лестница, где расположены две спальни, два балкона, и санузел. Дом блочный, фасад утеплен и обложен кирпичом, крыша металлочерепица ...

75 с 26.04.2020, обновлен 10.07.2025

Продавец: Агентство недвижимости "АиБ"

Телефон: 8-918-985-43-52

Характеристики

Площадь участка	2.5 сот

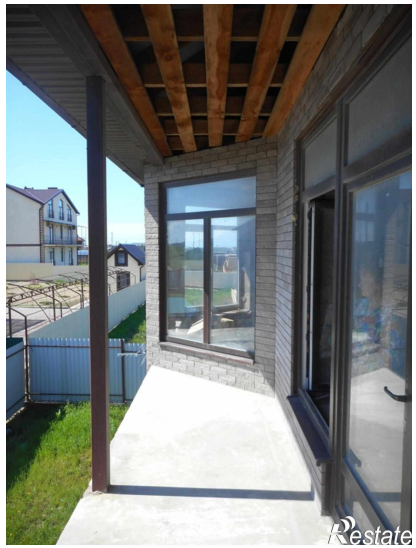

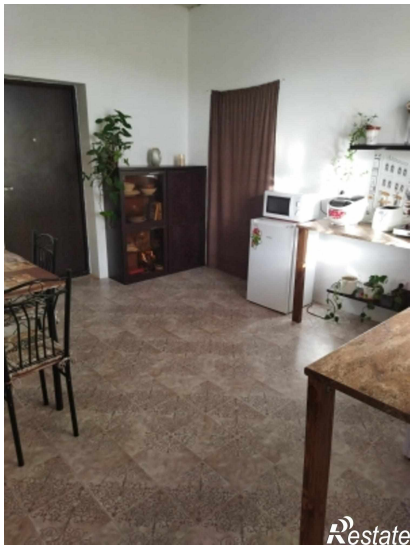
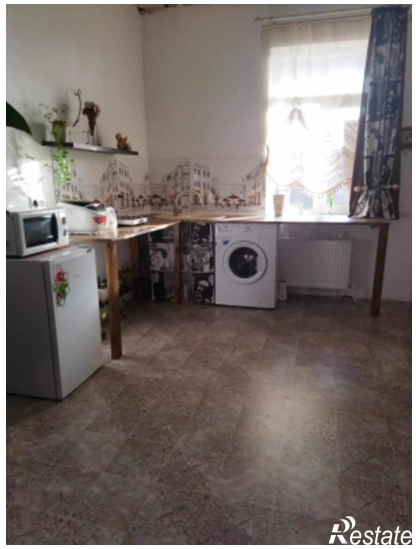
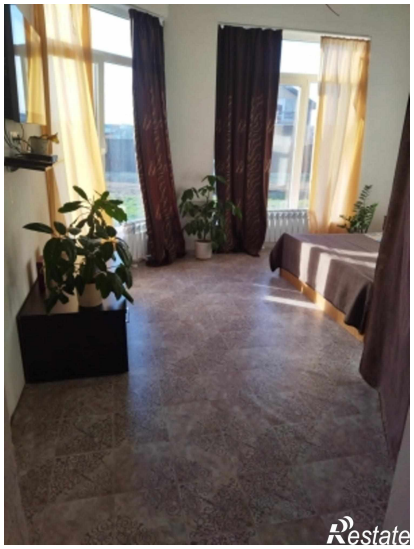
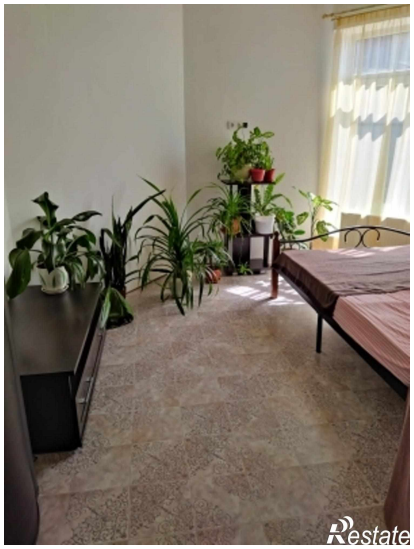

продаваемая
часть

Restate

Restate