Купить дачу, дом, коттедж за 6 200 000 рублей на Гагарина ул.

Краснодарский край, Темрюкский район, поселок Веселовка, Гагарина ул.

6 200 000 Р
77 500Р за м$^2$

| 80.00 м$^2$ | 46.00 м$^2$ | 10.00 м$^2$ |
|---|---|---|
| Общая | Жилая | Кухня |

Продается квартира с участком в Веселовке Темрюкского района, Расстояние до Чёрного моря 1.5 км. Жилой Район. Год постройки: 1965, этаж: 1, этажность: 1.0, материал стен: камень, тип окон: металлопластиковые, отопление: индивидуальное газовое, кол-во комнат: 3, общая площадь, кв. м: 80.00, жилая площадь, кв. м: 46.00. Состояние: жилое. Планировка уровня/этажа "1-й": коридор кухня 10.00 кв.м. комната комната комната санузел Планировка уровня/этажа "Мансардный": свободная планировка Документы кадастровый паспорт, свидетельство, технический паспорт Дополнительно: Имеется мансарда 40 кв.м., без отделки , деревянный гараж, каменная летняя кухня с баней, сарай. На участке плодоносящий фруктовый сад. Веселовка находится всего в 2 км от песчаных пляжей Черного моря. В непосредственной близости от поселка расположено Соленое озеро, которое славится своими лечебными грязями. Звоните! С удовольствием отвечу на все Ваши вопросы. Коммуникации: свет, вода, газ, подъезд асфальт. Код: 70 980

93 с 19.12.2019, обновлен 05.07.2024

Продавец: Виктория

Телефон: +7-918-040-94-94

## Характеристики
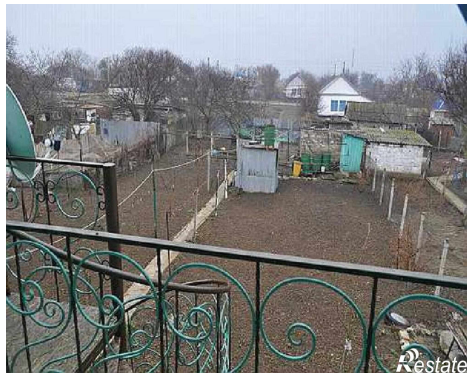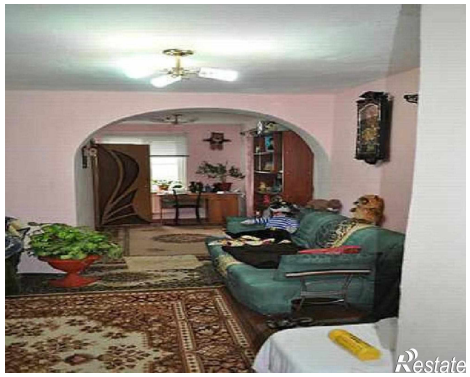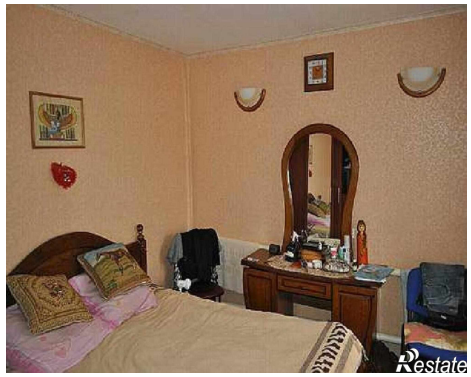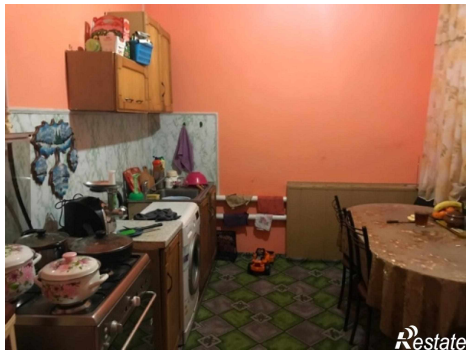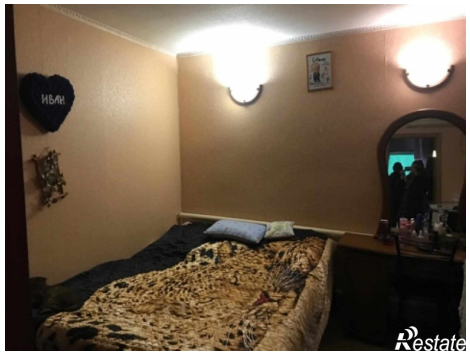
| | | | |
|---|---|---|---|
| Площадь жилая | 46.00 кв. м | Площадь кухни | 10.00 кв. м |
| Этажей всего | 1 | Наличие водоснабжения | да |
| Наличие электроснабжения | да | Наличие отопления | да |
| Состояние объекта | хорошее | Площадь участка | 8 сот |