Купить квартиру за 6 641 250 рублей на Штурвальная улица, 10

Краснодарский край, Штурвальная улица, 10

6 641 250 Р
161 982Р за м^2

41.00 м^2	13.50 м^2	16.00 м^2	21 из 21
Общая	Жилая	Кухня	Этаж

Микрорайон Образцово — проект комплексной застройки, где учтены потребности любой семьи и продумана эргономика всех объектов. Образцово находится в активно развивающемся районе Прикубанского округа г. Краснодара, в периметре улиц: 2-я Ямальская им. Кирилла Россинского 1 Мая Командорская. Состоит из 18 жилых домов разной этажности и форматов, в окружении объектов социальной инфраструктуры, включая муниципальную поликлинику. На придомовой территории домов с 1 по 16 предусмотрены дворы без машин . У этих домов гостевая парковка будет расположена по внешней стороне периметра домов, а персональная парковка для жителей будет подземной. Въезд во внутренний двор данных домов будет запрещён. В домах 17 и 18 будет обустроен двор-стилобат, где будет находиться крытая парковка, детские и спортивные площадки. Собственная инфраструктура: 4 детских сада (3 сада на 350 мест и 1 сад на 250 мест) школа на 1 875 мест в смену 4 паркинга Парк Флагманский , площадью 4,2 Га поликлиника на 400 мест в смену Квартира 580

0 с 22.10.2025, обновлен 22.10.2025

Продавец: Собственник

Телефон: +79325068291

Характеристики

Количество комнат	1	Тип дома	кирпично-монолитный
Этаж	21	Этажей всего	21
Площадь жилая	13.50 кв. м	Площадь кухни	16.00 кв. м

1
41,47
38,31
13,46
4,47
13,46
3,92
16,46
1,00
4,32-0,5-2,16

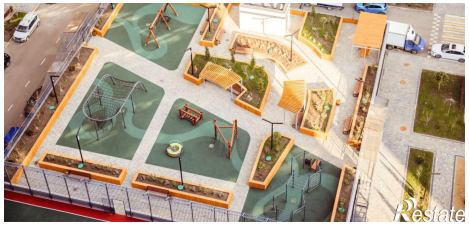

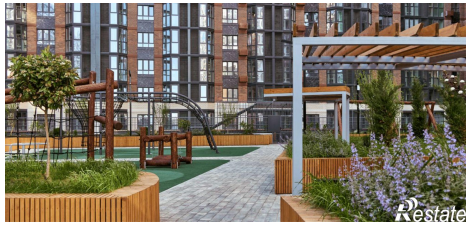
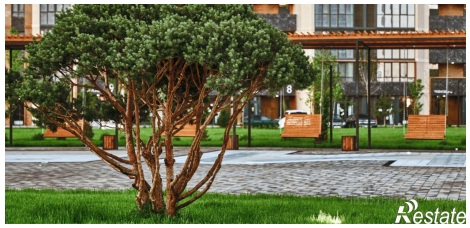
3
ПОДЪЕЗД